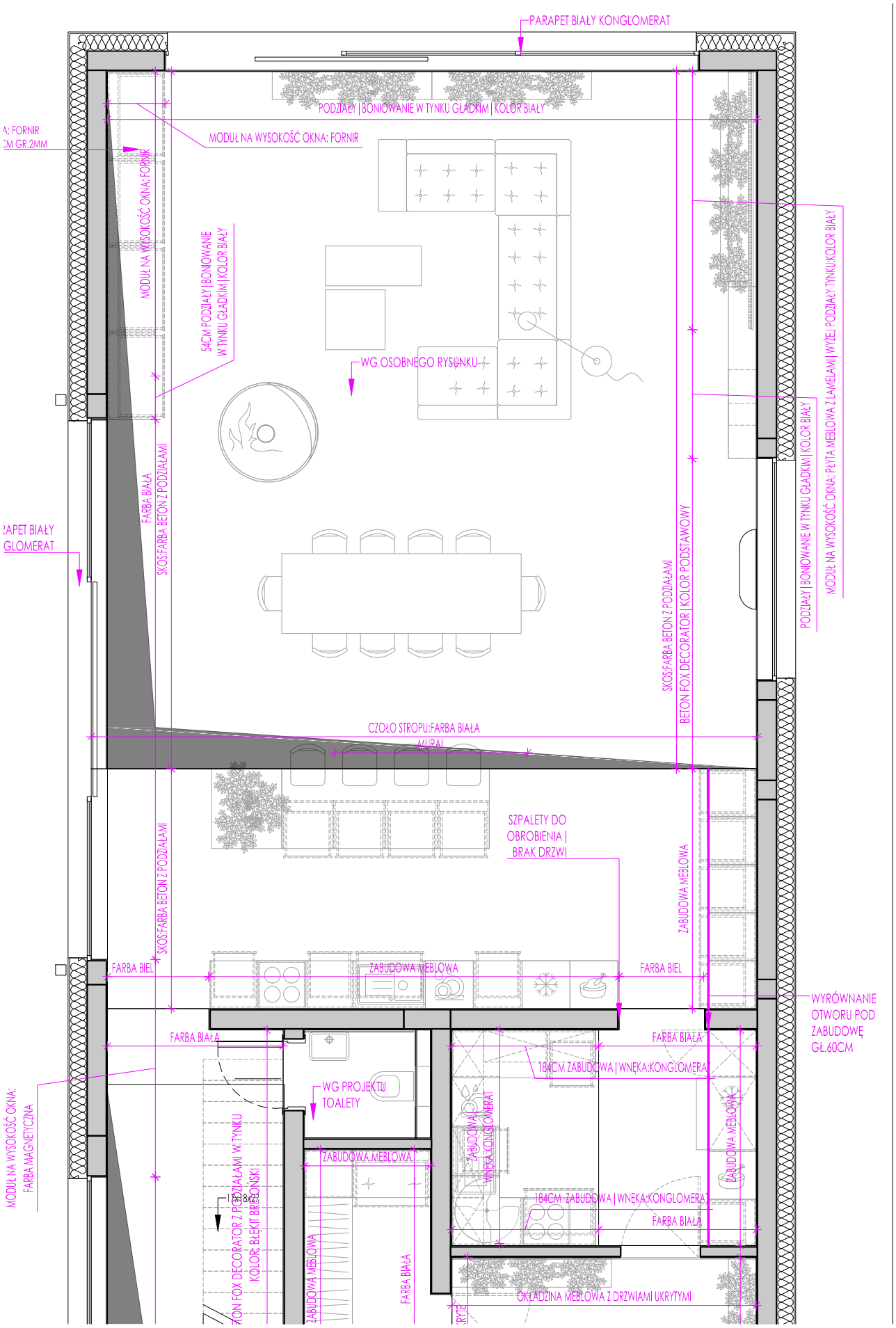

INWESTYCJA: PROJEKT ARANŻACJI WNĘTRZ | DOM ŚWIERKOWY

TYTUŁ RYSUNKU: DKS-SCHEMAT ŚCIAN-STREFA1

DATA:

UWAGA:wszystkie wymiary należy sprawdzić na budowie

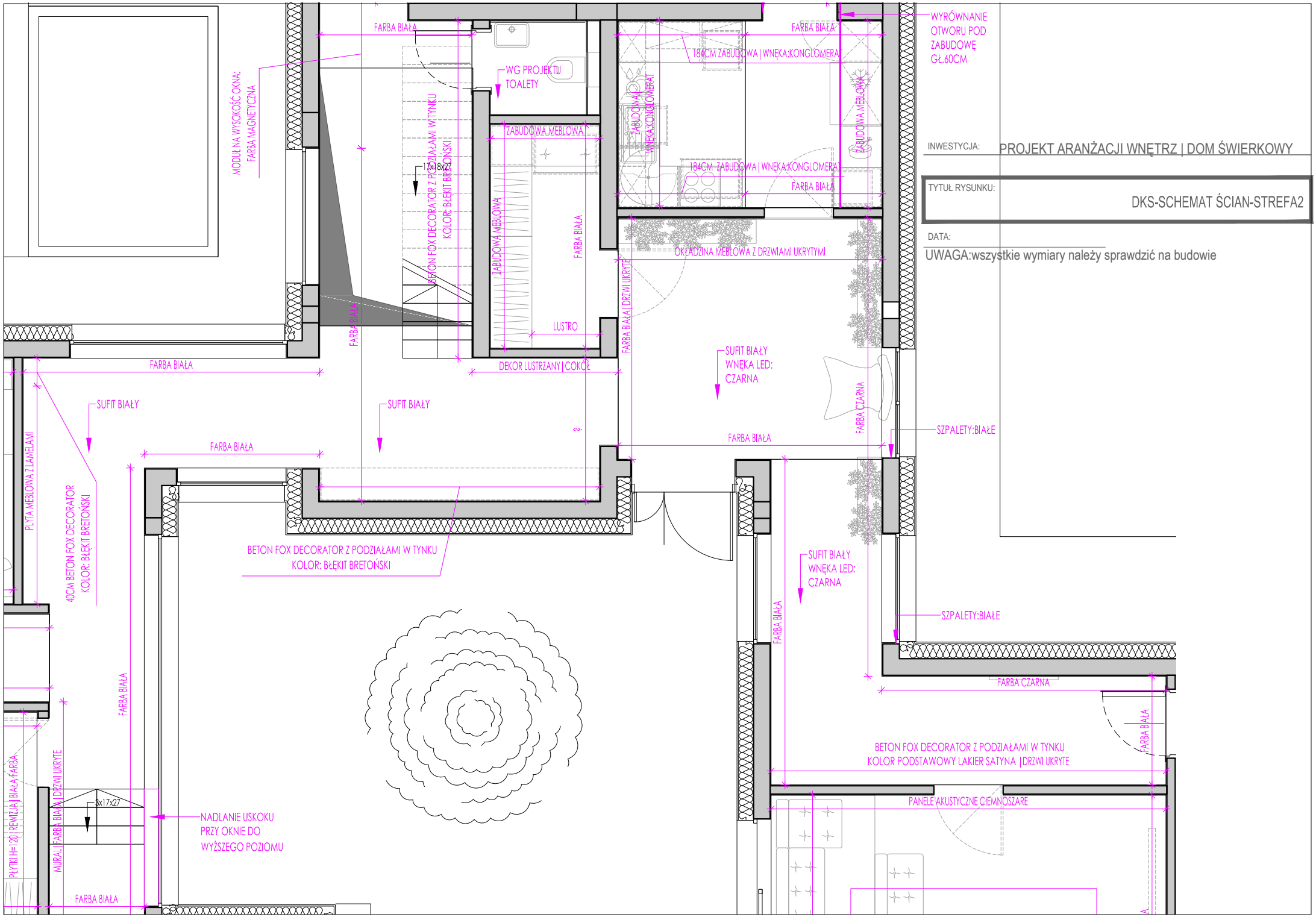
FARBA BIAŁA
WG PROJEKTU TOALETY
184CM ZABUDOWA | WNĘKA:KONGLOMERAT
WYRÓWNANIE OTWORU POD ZABUDOWĘ GŁ.60CM
MODUŁ NA WYSOKOŚĆ OKNA: FARBA MAGNETYCZNA
BETON FOX DECORATOR Z PODZIAŁAMI W TYNKU KOLOR: BŁĘKIT BRETOŃSKI
ZABUDOWA MEBLOWA
ZABUDOWA MEBLOWA | WNĘKA:KONGLOMERAT
ZABUDOWA MEBLOWA
184CM ZABUDOWA | WNĘKA:KONGLOMERAT
FARBA BIAŁA
ZABUDOWA MEBLOWA
FARBA BIAŁA
OKŁADZINA MEBLOWA Z DRZWIAMI UKRYTYMI
FARBA BIAŁA | DRZWI UKRYTE
LUSTRO
DEKOR LUSTRZANY | COKÓŁ
FARBA BIAŁA
SUFIT BIAŁY
SUFIT BIAŁY
SUFIT BIAŁY WNĘKA LED: CZARNA
FARBA CZARNA
SZPALETY:BIAŁE
FARBA BIAŁA
FARBA BIAŁA
PŁYTA MEBLOWA Z LAMELAMI
40CM BETON FOX DECORATOR KOLOR: BŁĘKIT BRETOŃSKI
BETON FOX DECORATOR Z PODZIAŁAMI W TYNKU KOLOR: BŁĘKIT BRETOŃSKI
SUFIT BIAŁY WNĘKA LED: CZARNA
SZPALETY:BIAŁE
FARBA BIAŁA
FARBA BIAŁA
FARBA CZARNA
FARBA BIAŁA
BETON FOX DECORATOR Z PODZIAŁAMI W TYNKU KOLOR PODSTAWOWY LAKIER SATYNA | DRZWI UKRYTE
PANELE AKUSTYCZNE CIEMNOSZARE
PŁYTKI H=120 | REWIZJA | BIAŁA FARBA
MURAL | FARBA BIAŁA | DRZWI UKRYTE
8x17x27
NADLANIE USKOKU PRZY OKNIE DO WYŻSZEGO POZIOMU
FARBA BIAŁA
INWESTYCJA: PROJEKT ARANŻACJI WNĘTRZ | DOM ŚWIERKOWY
TYTUŁ RYSUNKU: DKS-SCHEMAT ŚCIAN-STREFA2
DATA:
UWAGA:wszystkie wymiary należy sprawdzić na budowie

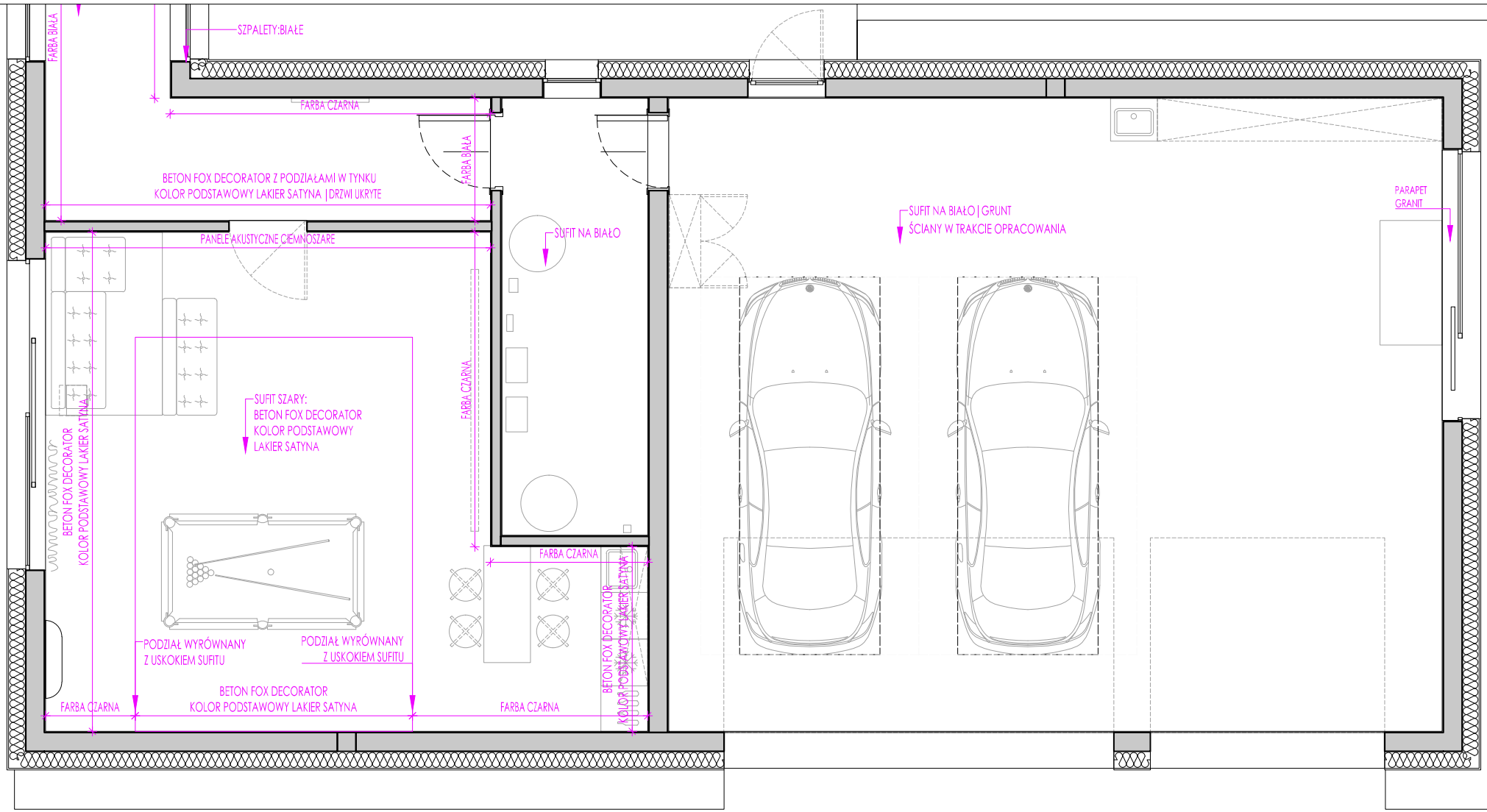

INWESTYCJA: PROJEKT ARANŻACJI WNĘTRZ | DOM ŚWIERKOWY

TYTUŁ RYSUNKU: DKS-SCHEMAT ŚCIAN-STREFA3

DATA:

UWAGA:wszystkie wymiary należy sprawdzić na budowie

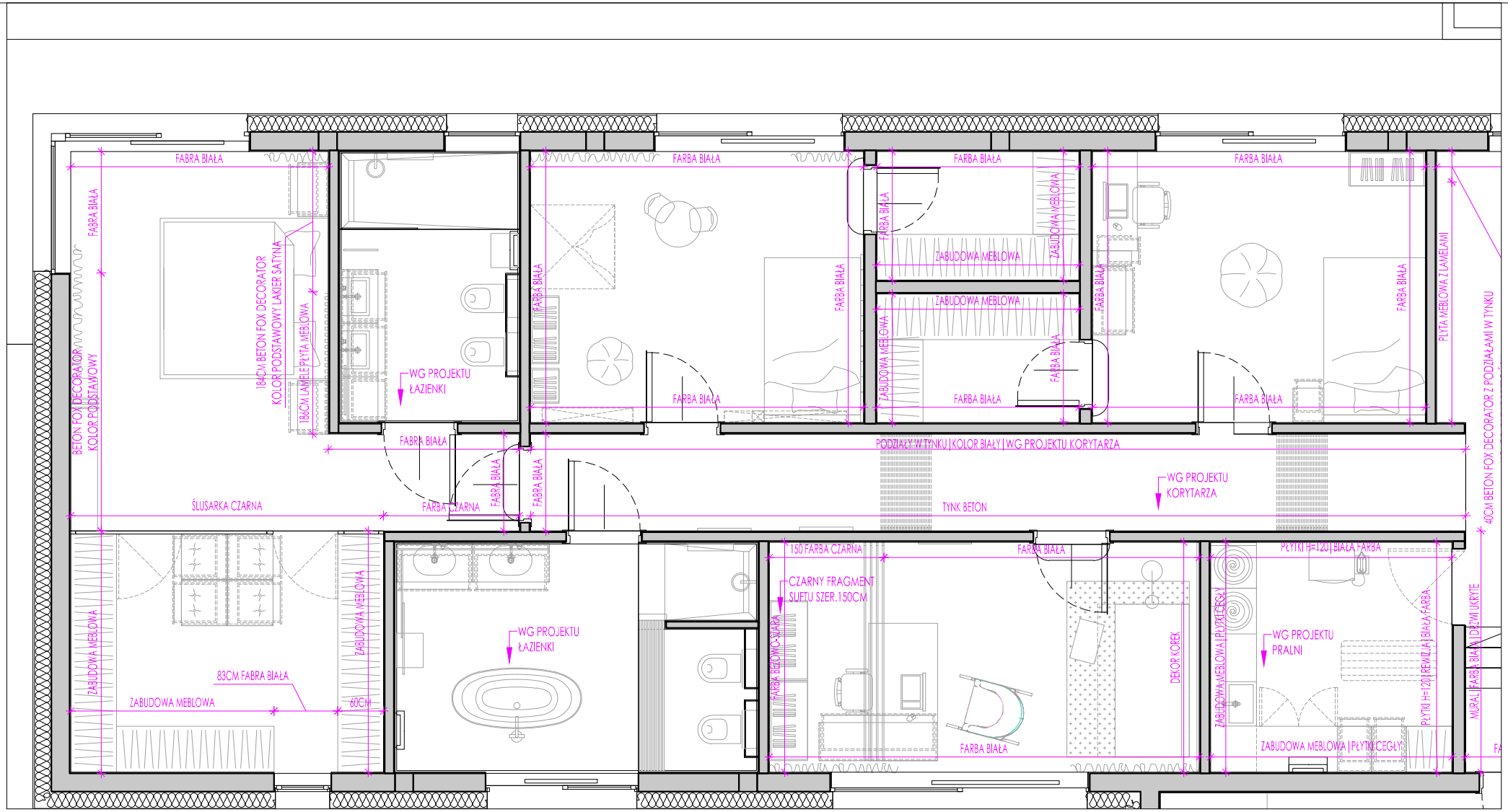

INWESTYCJA:	projekt wnętrz domu - Krzyżowice ul.Świerkowa
INWESTOR:	Michał i Kasia Stręk
TYTUŁ RYSUNKU:	DKS-SCHEMAT ŚCIAN-STREFA4
DATA:	

UWAGA:wszystkie wymiary należy sprawdzić na budowie

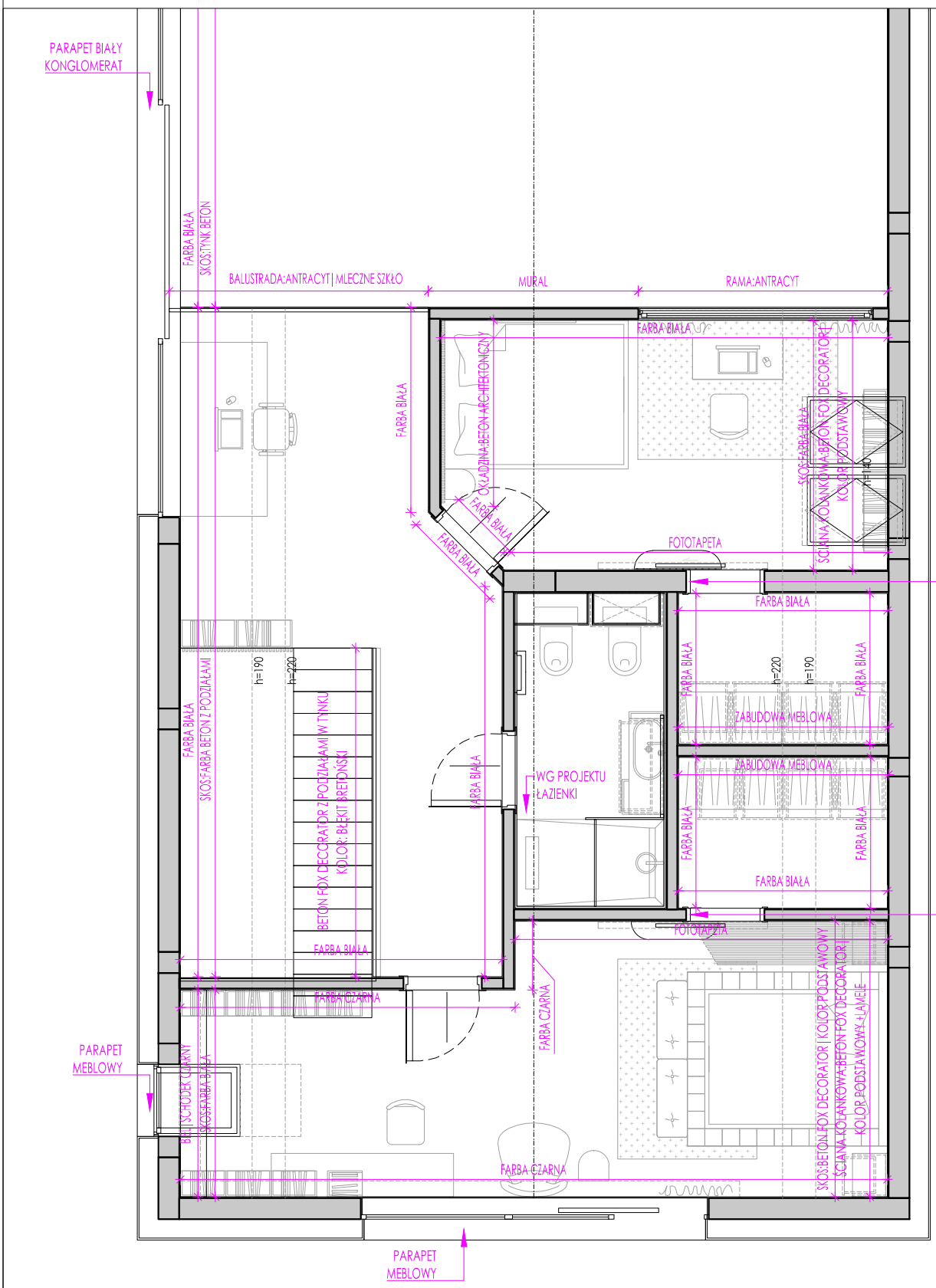

INWESTYCJA: PROJEKT ARANŻACJI WNĘTRZ | DOM ŚWIERKOWY

TYTUŁ RYSUNKU: DKS-SCHEMAT ŚCIAN-STREFA6

DATA:

UWAGA:wszystkie wymiary należy sprawdzić na budowie

SKOS:FARBA BETON Z PODZIAŁAMI
PODZIAŁ NA 4 RÓWNE MODUŁY
PODZIAŁ NA 6 RÓWNYCH MODUŁÓW
PODZIAŁ NA 7 RÓWNYCH MODUŁÓW
SKOS:FARBA BETON Z PODZIAŁAMI
63.5
63.5
UWAGA: PODZIAŁ WYRÓWNANY Z KRAWĘDZIĄ OTWORU W STROPIE POD SCHODY
UWAGA: PODZIAŁ WYRÓWNANY Z KRAWĘDZIĄ OTWORU W STROPIE POD SCHODY
PODZIAŁ WYRÓWNANY ZE ŚCIANĄ MURALU
UWAGA: PODZIAŁ WYRÓWNANY Z KRAWĘDZIĄ OKNA ZE ŚCIANY NAPRZECIWKO
GRUBOŚĆ PŁYTY GIPSOWO WYMAGA ZACIĘCIA GLONYCH
BIAŁA FARBA
TYNK GŁADKI BIAŁY | BONIOWANIE JASNOSZARE
WYRÓWNANIE PODZIAŁU DO WYSOKOŚCI OKNA
WYRÓWNANIE PODZIAŁU DO WYSOKOŚCI OKNA
168
FORNIR KAMIENNY H MAX=239
239
COKÓŁ H=8CM
8
Z DOSTAWĄ
Łóżko mobilowy
272.5
55.5
54.5
54.5
54.5
54.5
54.5
54.5
53
BIAŁA FARBA
FARBA MAGNETYCZNA
NAD OKNEM:TYNK GŁADKI | KOLOR BIAŁY
PODZIAŁ WYRÓWNANY NA 8 RÓWNYCH MODUŁÓW
TYNK GŁADKI BIAŁY | BONIOWANIE JASNOSZARE

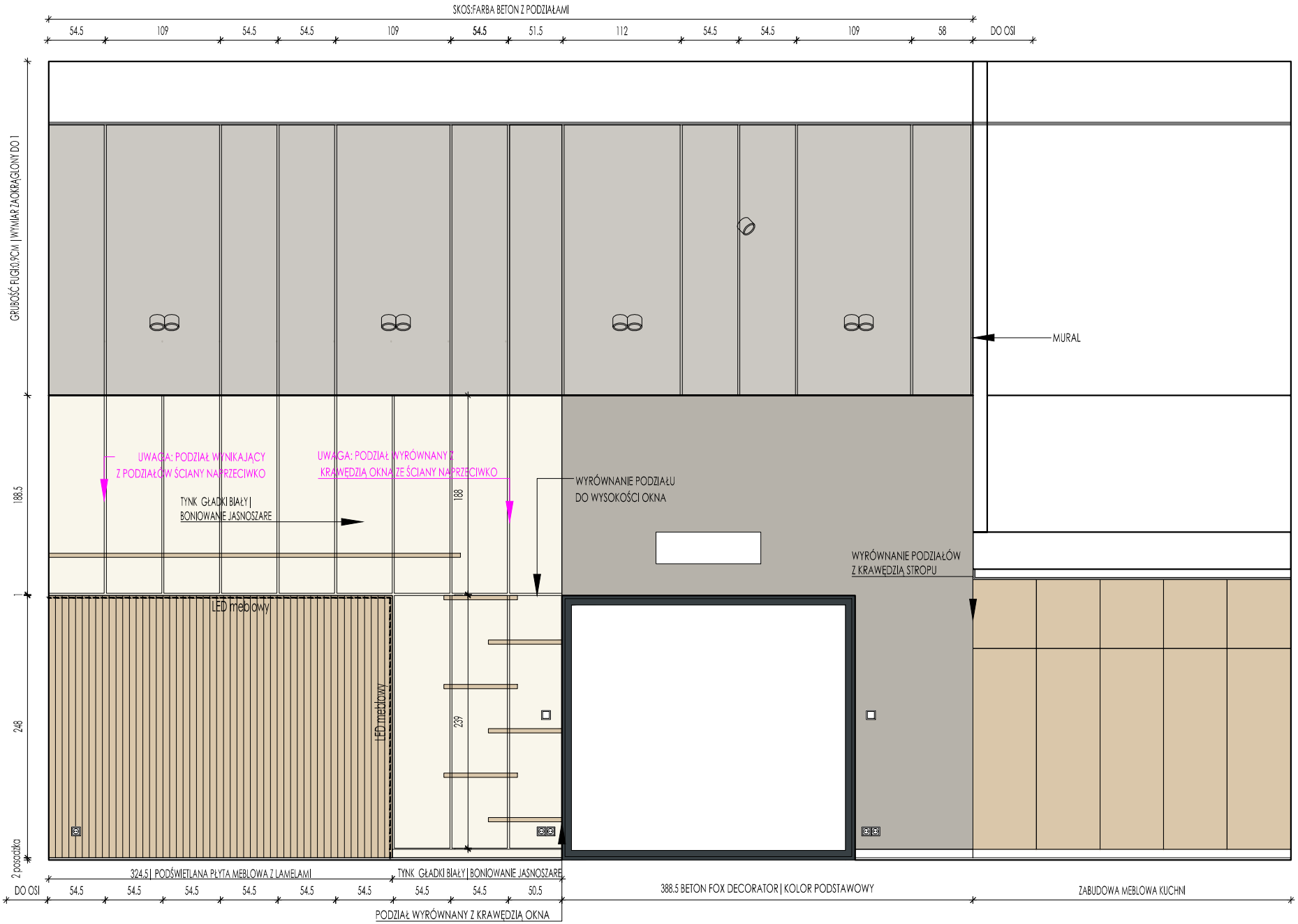
SKOS:FARBA BETON Z PODZIAŁAMI
54.5
109
54.5
54.5
109
54.5
51.5
112
54.5
54.5
109
58
DO OSI
GRUBOŚĆ FUGI:0.9CM | WYMIAR ZAOKRĄGLONY DO 1
188.5
1
248
2 posadzka
MURAL
UWAGA: PODZIAŁ WYNIKAJĄCY
Z PODZIAŁÓW ŚCIANY NAPRZECIWKO
UWAGA: PODZIAŁ WYRÓWNANY Z
KRAWĘDZIĄ OKNA ZE ŚCIANY NAPRZECIWKO
TYNK GŁADKI BIAŁY |
BONIOWANIE JASNOSZARE
188
WYRÓWNANIE PODZIAŁU
DO WYSOKOŚCI OKNA
WYRÓWNANIE PODZIAŁÓW
Z KRAWĘDZIĄ STROPU
LED meblowy
LED meblowy
239
324.5 | PODŚWIETLANA PŁYTA MEBLOWA Z LAMELAMI
TYNK GŁADKI BIAŁY | BONIOWANIE JASNOSZARE
DO OSI
54.5
54.5
54.5
54.5
54.5
54.5
54.5
54.5
50.5
388.5 BETON FOX DECORATOR | KOLOR PODSTAWOWY
ZABUDOWA MEBLOWA KUCHNI
PODZIAŁ WYRÓWNANY Z KRAWĘDZIĄ OKNA

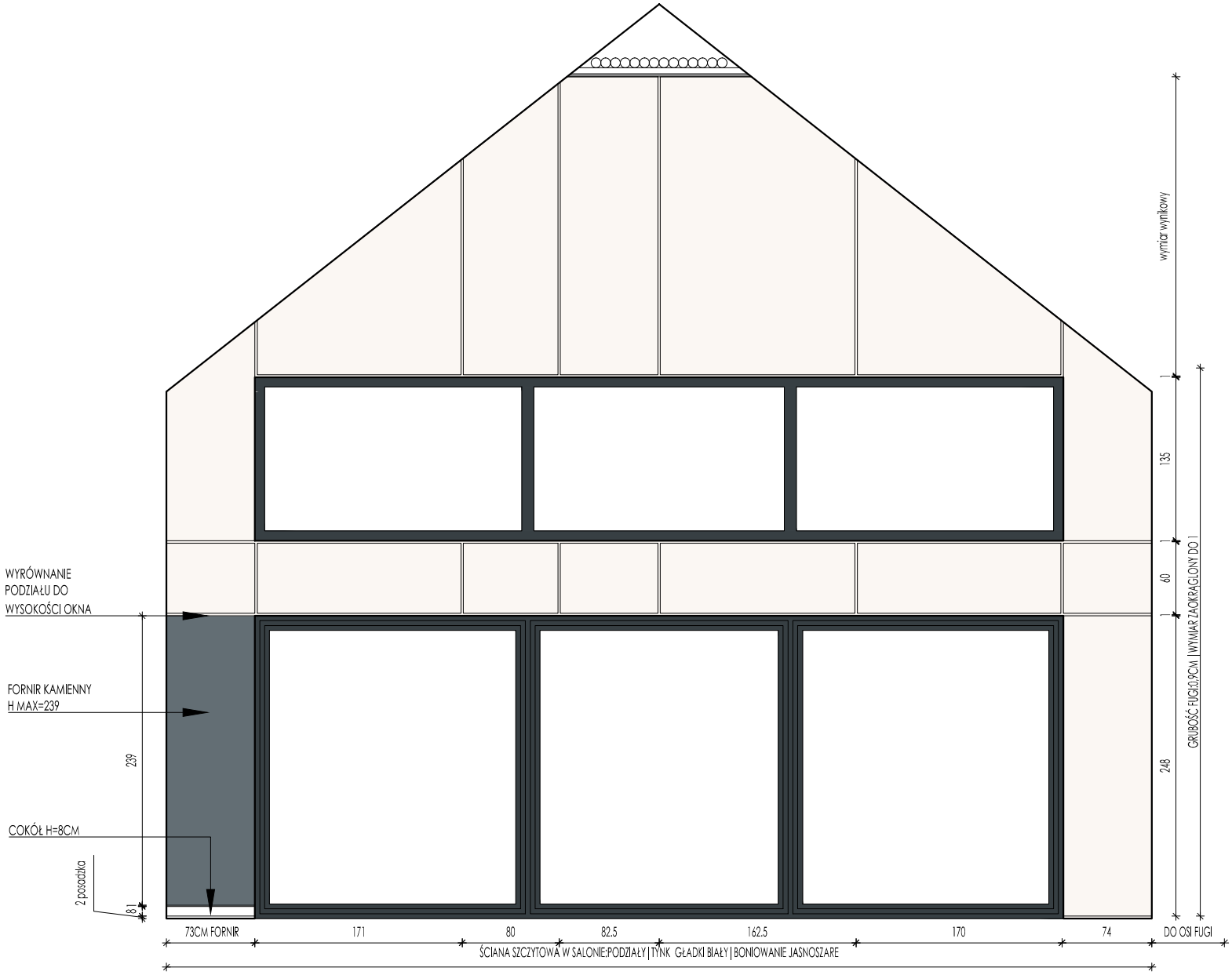
WYRÓWNANIE
PODZIAŁU DO
WYSOKOŚCI OKNA
FORNIR KAMIENNY
H MAX=239
COKÓŁ H=8CM
2 posadzka
8
239
73CM FORNIR
171
80
82.5
162.5
170
74
DO OSI FUGI
ŚCIANA SZCZYTOWA W SALONIE:PODZIAŁY | TYNK GŁADKI BIAŁY | BONIOWANIE JASNOSZARE
wymiar wyniikowy
1
135
1
60
1
248
GRUBOŚĆ FUGI:0.9CM | WYMIAR ZAOKRĄGLONY DO 1

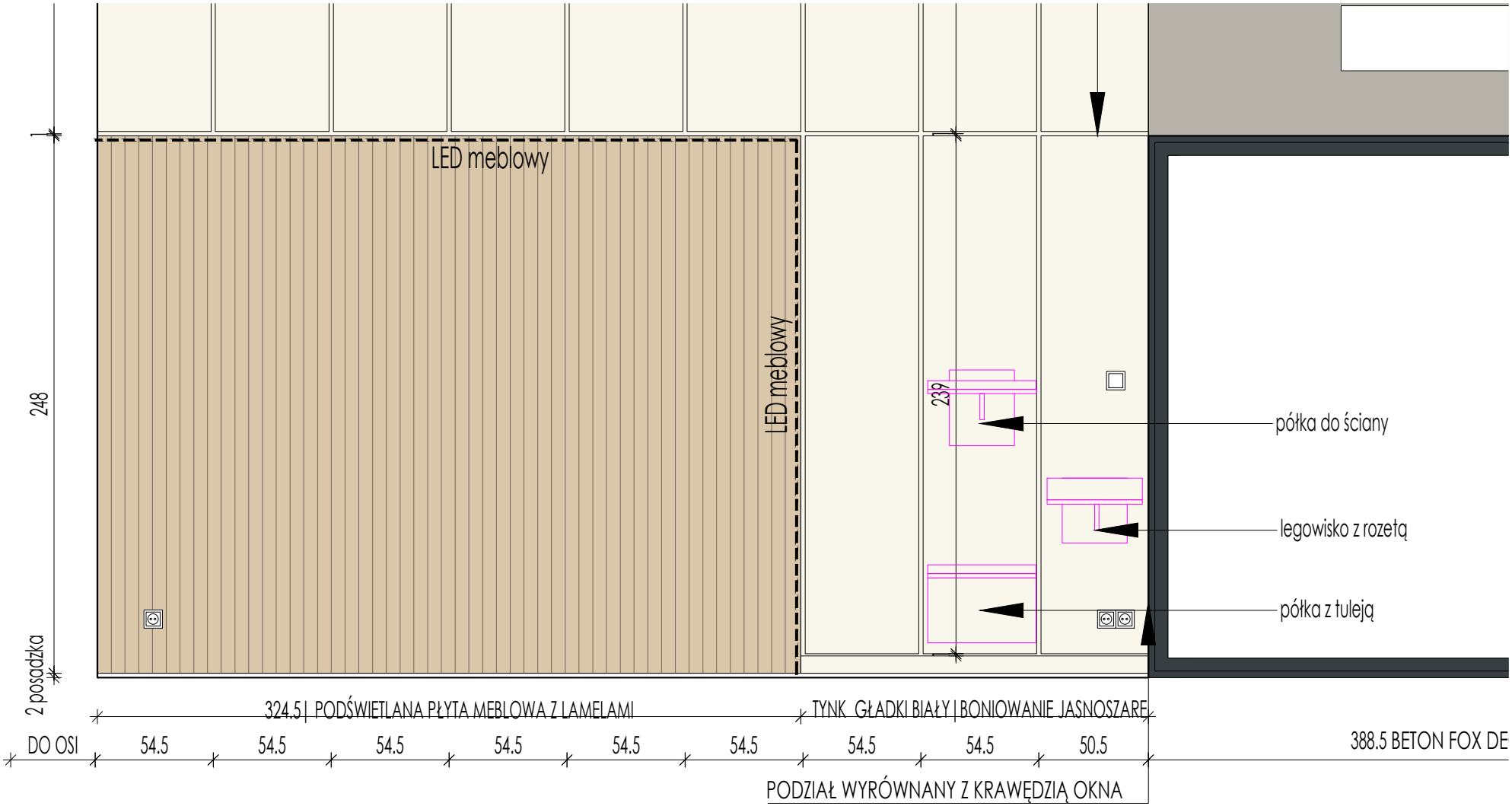
LED meblowy
LED meblowy
239
półka do ściany
legowisko z rozetą
półka z tuleją
248
2 posadzka
324.5 | PODŚWIETLANA PŁYTA MEBLOWA Z LAMELAMI
TYNK GŁADKI BIAŁY | BONIOWANIE JASNOSZARE
DO OSI
54.5
54.5
54.5
54.5
54.5
54.5
54.5
54.5
50.5
388.5 BETON FOX DE
PODZIAŁ WYRÓWNANY Z KRAWĘDZIĄ OKNA

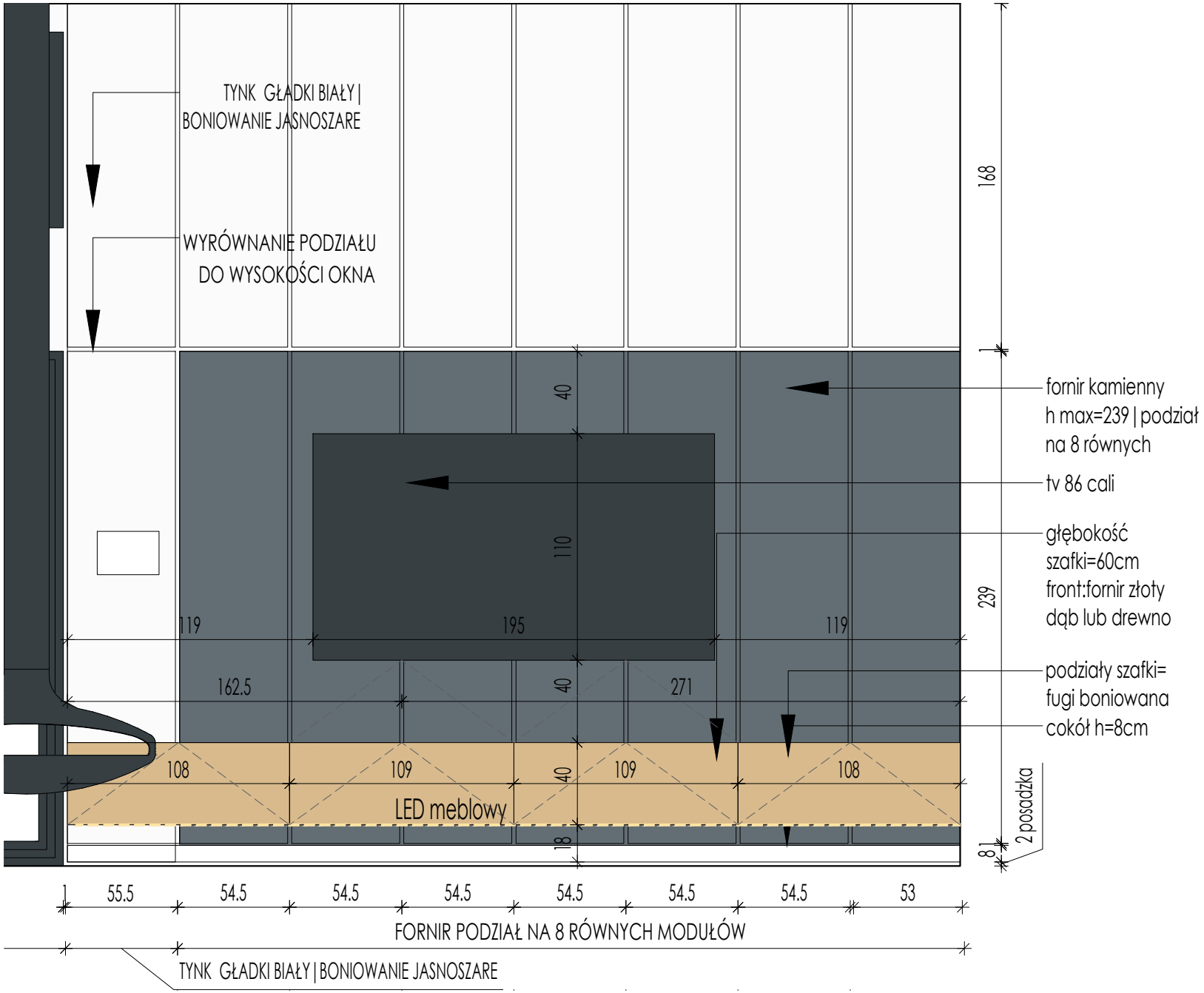
TYNK GŁADKI BIAŁY | BONIOWANIE JASNOSZARE
WYRÓWNANIE PODZIAŁU DO WYSOKOŚCI OKNA
168
1
fornir kamienny h max=239 | podział na 8 równych
tv 86 cali
głębokość szafki=60cm front:fornir złoty dąb lub drewno
podziały szafki= fugi boniowana
cokół h=8cm
239
40
110
40
40
18
119
195
119
162.5
271
108
109
109
108
LED meblowy
2 posadzka
8
1
1
55.5
54.5
54.5
54.5
54.5
54.5
54.5
53
FORNIR PODZIAŁ NA 8 RÓWNYCH MODUŁÓW
TYNK GŁADKI BIAŁY | BONIOWANIE JASNOSZARE

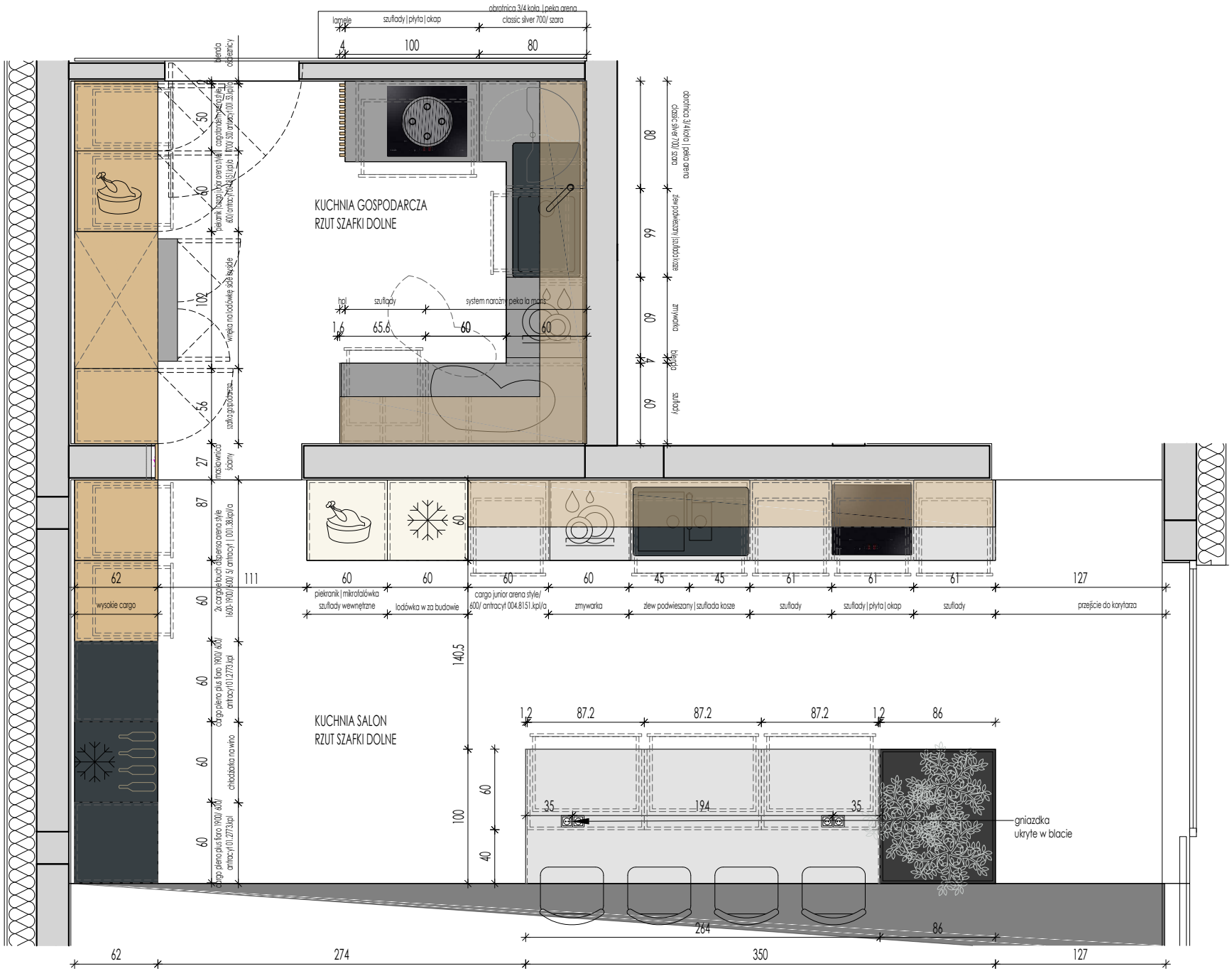

INWESTYCJA: PROJEKT ARANŻACJI WNĘTRZ | DOM ŚWIERKOWY

TYTUŁ RYSUNKU: DKS-4.ZM-KUCHNIE-RZUT DÓŁ

DATA:

UWAGA:wszystkie wymiary należy sprawdzić na budowie

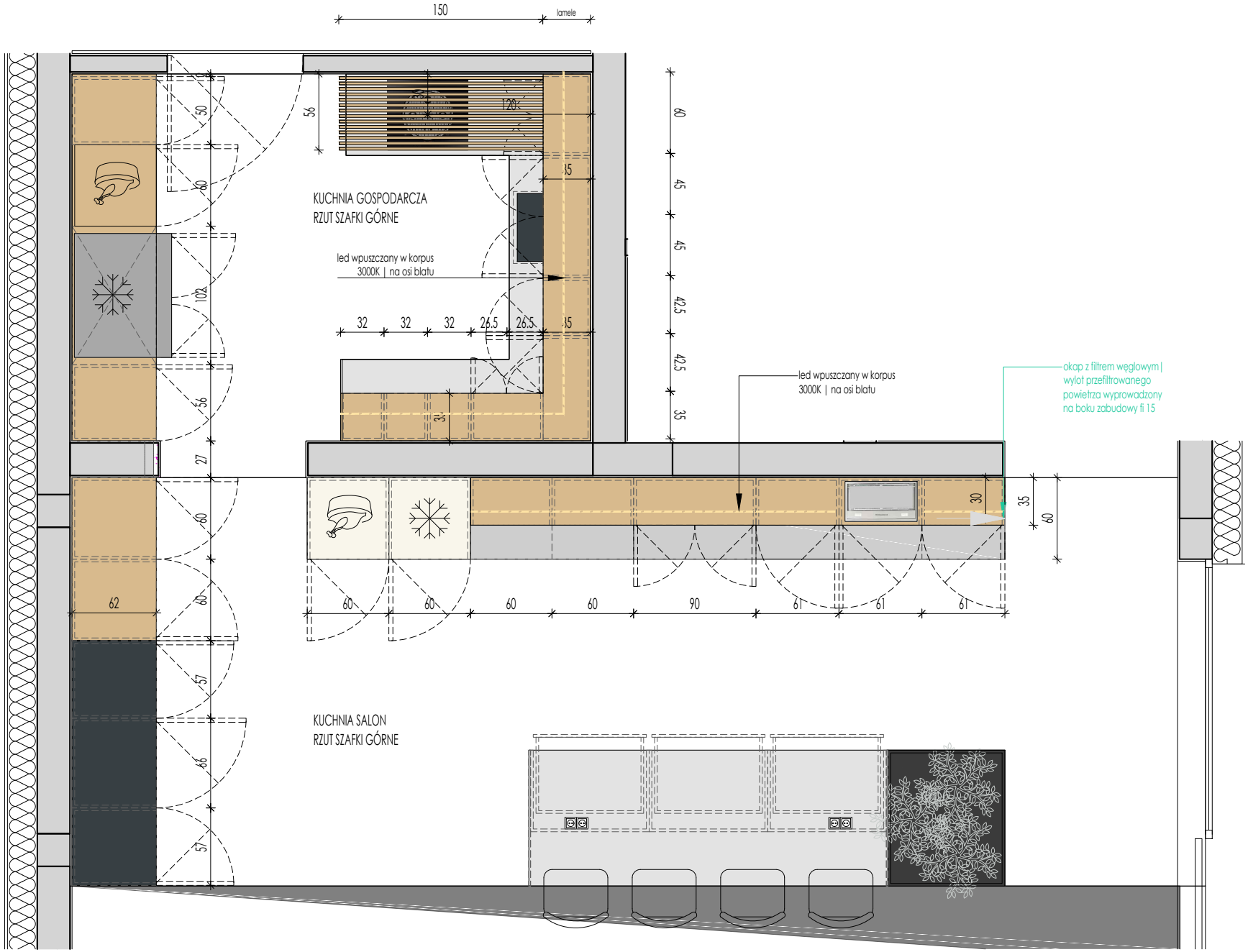

INWESTYCJA: PROJEKT ARANŻACJI WNĘTRZ | DOM ŚWIERKOWY

TYTUŁ RYSUNKU: DKS-4.ZM-KUCHNIE-RZUT GÓRA

DATA:

UWAGA:wszystkie wymiary należy sprawdzić na budowie

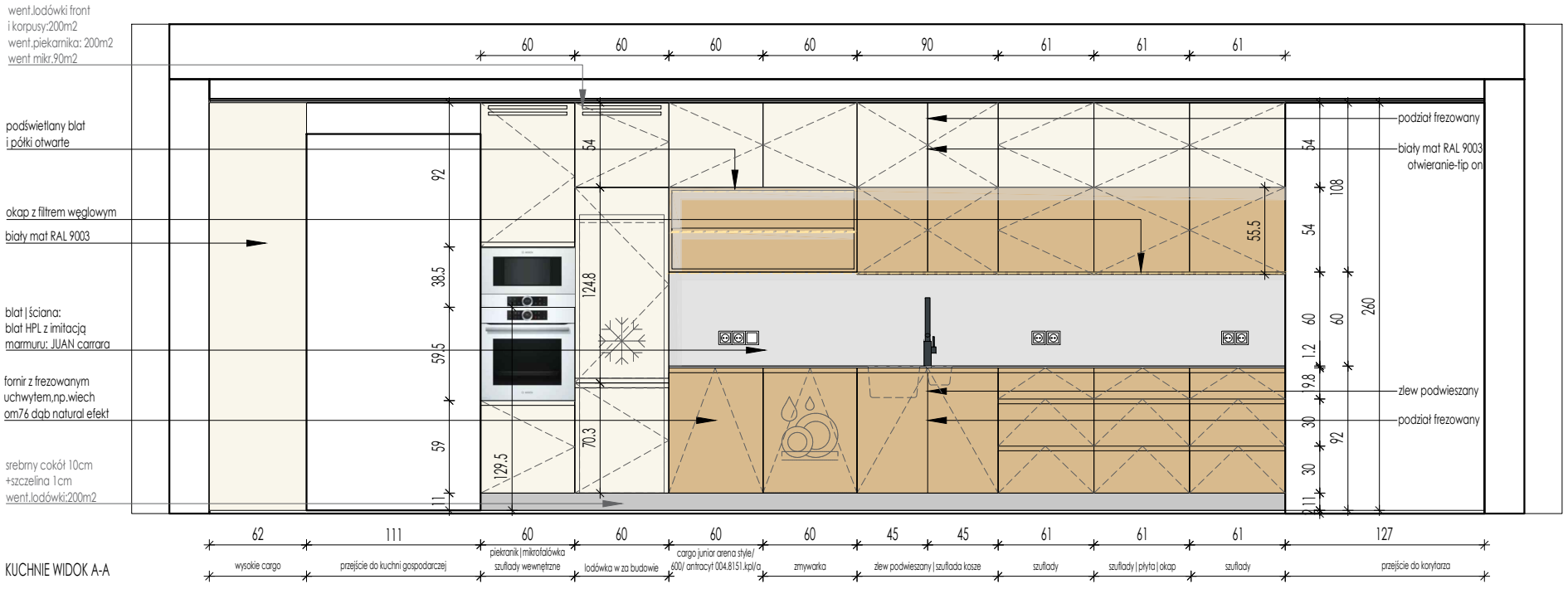

KUCHNIE WIDOK A-A

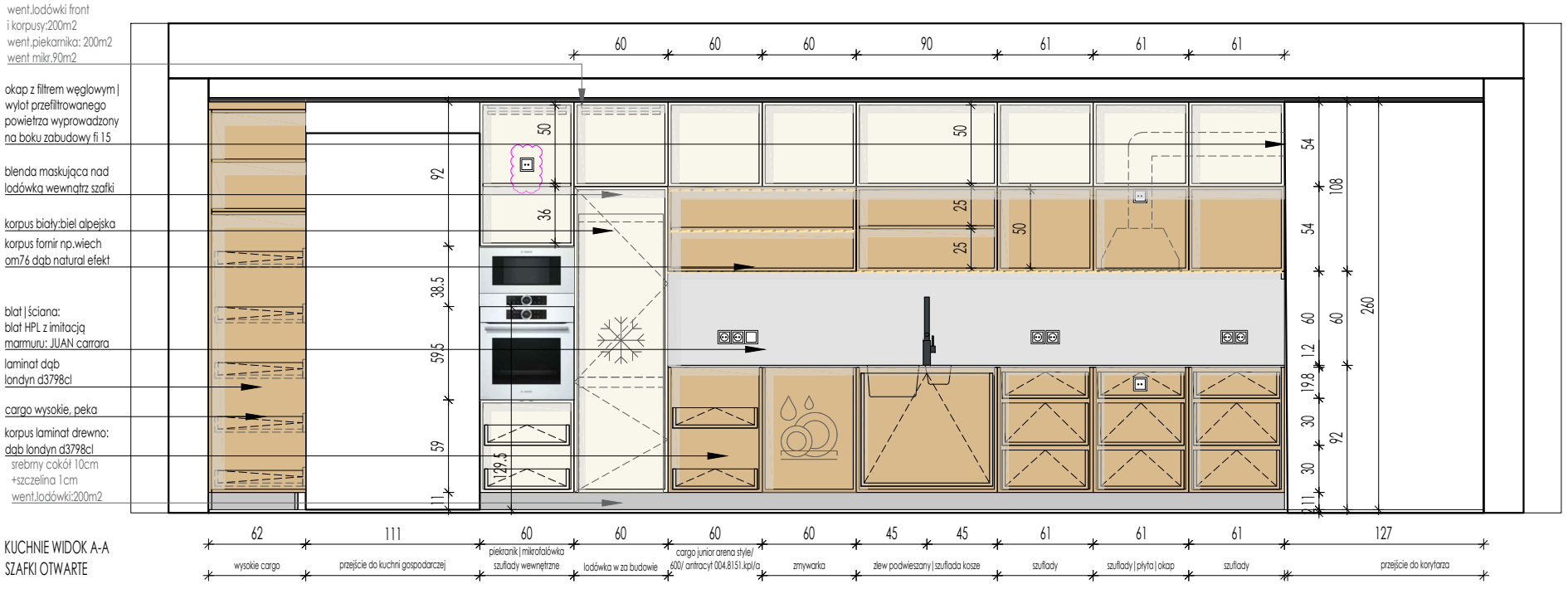

KUCHNIE WIDOK A-A
SZAFKI OTWARTE

INWESTYCJA: PROJEKT ARANŻACJI WNĘTRZ | DOM ŚWIERKOWY

TYTUŁ RYSUNKU: DKS-4.ZM-KUCHNIE-WIDOK A-A

DATA:

UWAGA:wszystkie wymiary należy sprawdzić na budowie

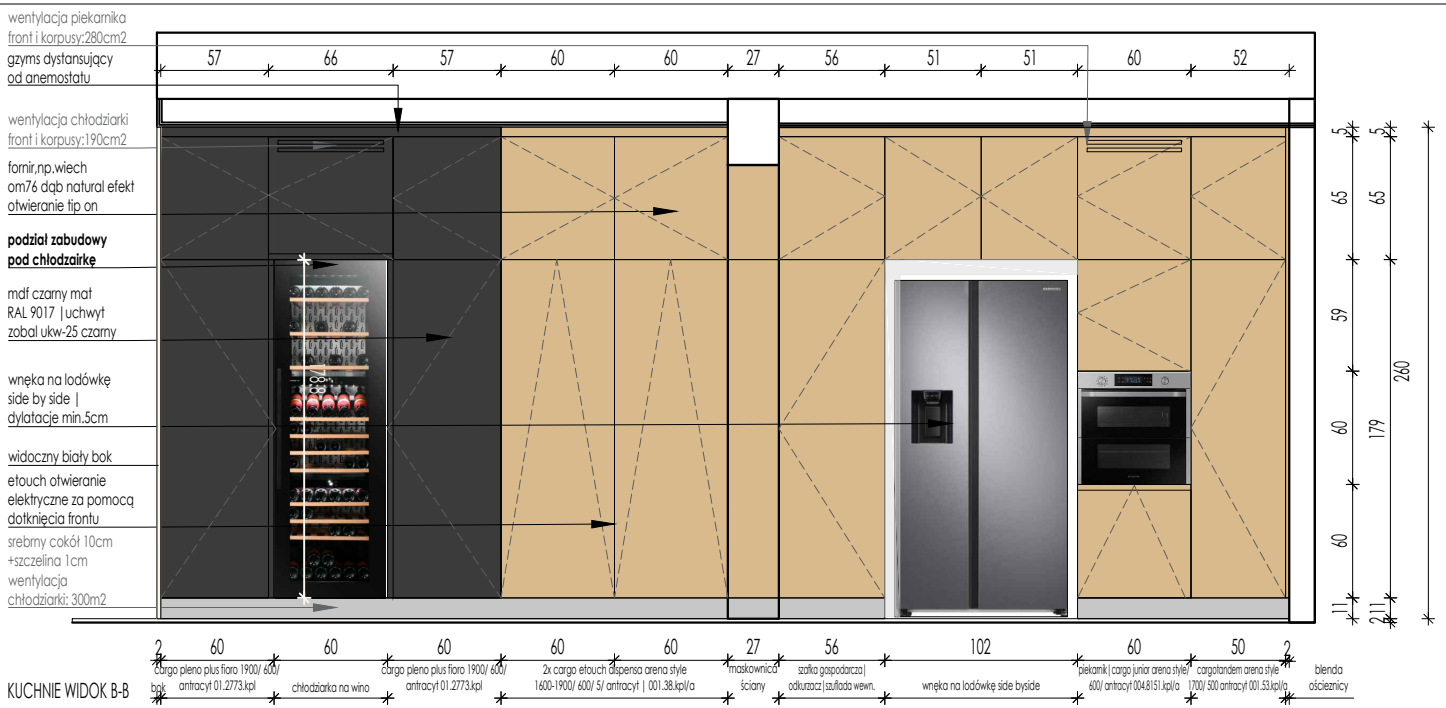

KUCHNIE WIDOK B-B

KUCHNIE WIDOK B-B
SZAFKI OTWARTE

INWESTYCJA: PROJEKT ARANŻACJI WNĘTRZ | DOM ŚWIERKOWY

TYTUŁ RYSUNKU: DKS-4.ZM-KUCHNIE-WIDOK B-B

DATA:

UWAGA:wszystkie wymiary należy sprawdzić na budowie

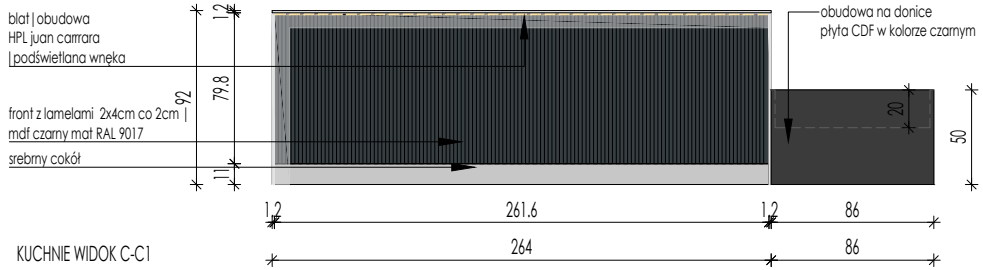

KUCHNIE WIDOK C-C1

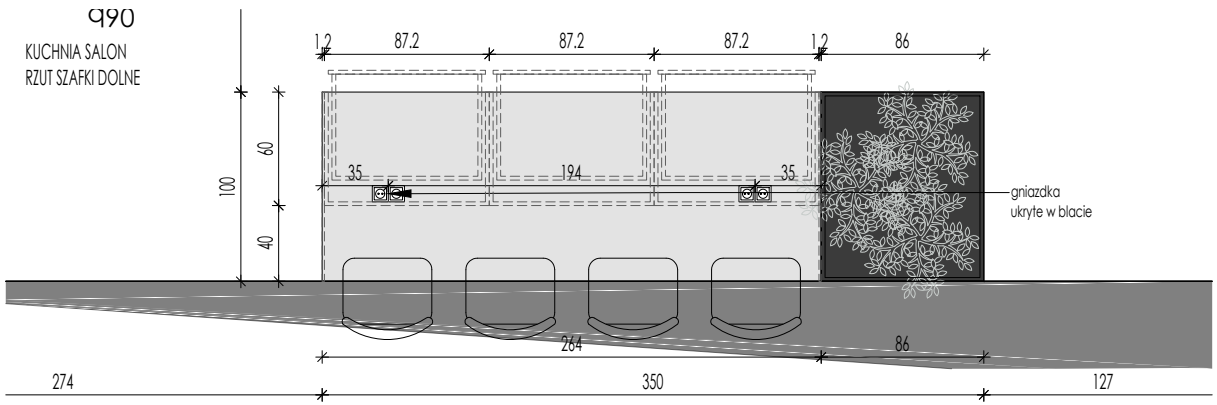

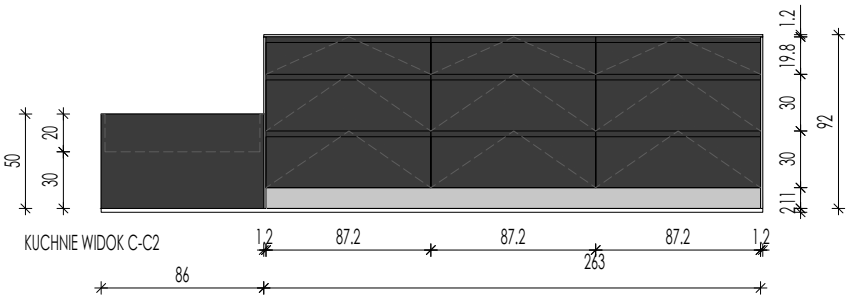

KUCHNIE WIDOK C-C2

INWESTYCJA: PROJEKT ARANŻACJI WNĘTRZ | DOM ŚWIERKOWY

TYTUŁ RYSUNKU: DKS-4.ZM-KUCHNIE-WIDOK C-C

DATA:

UWAGA:wszystkie wymiary należy sprawdzić na budowie

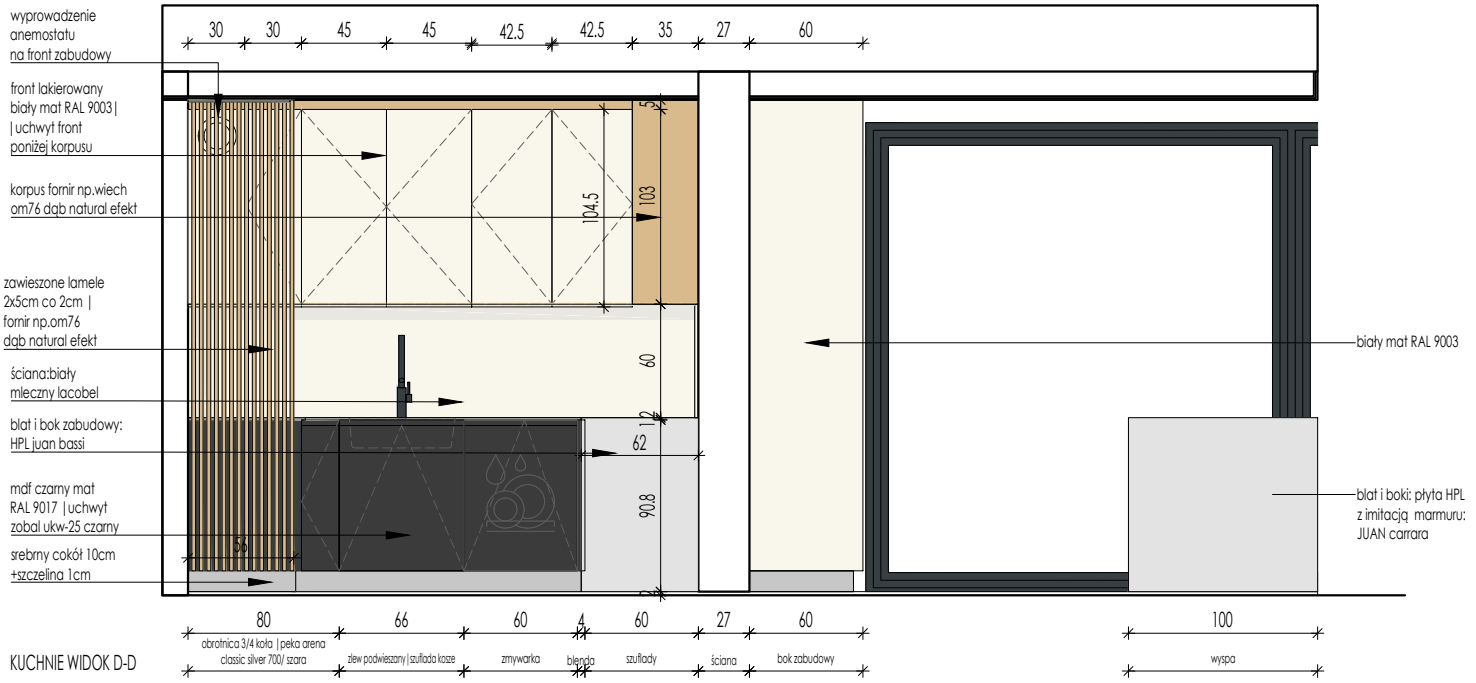

KUCHNIE WIDOK D-D

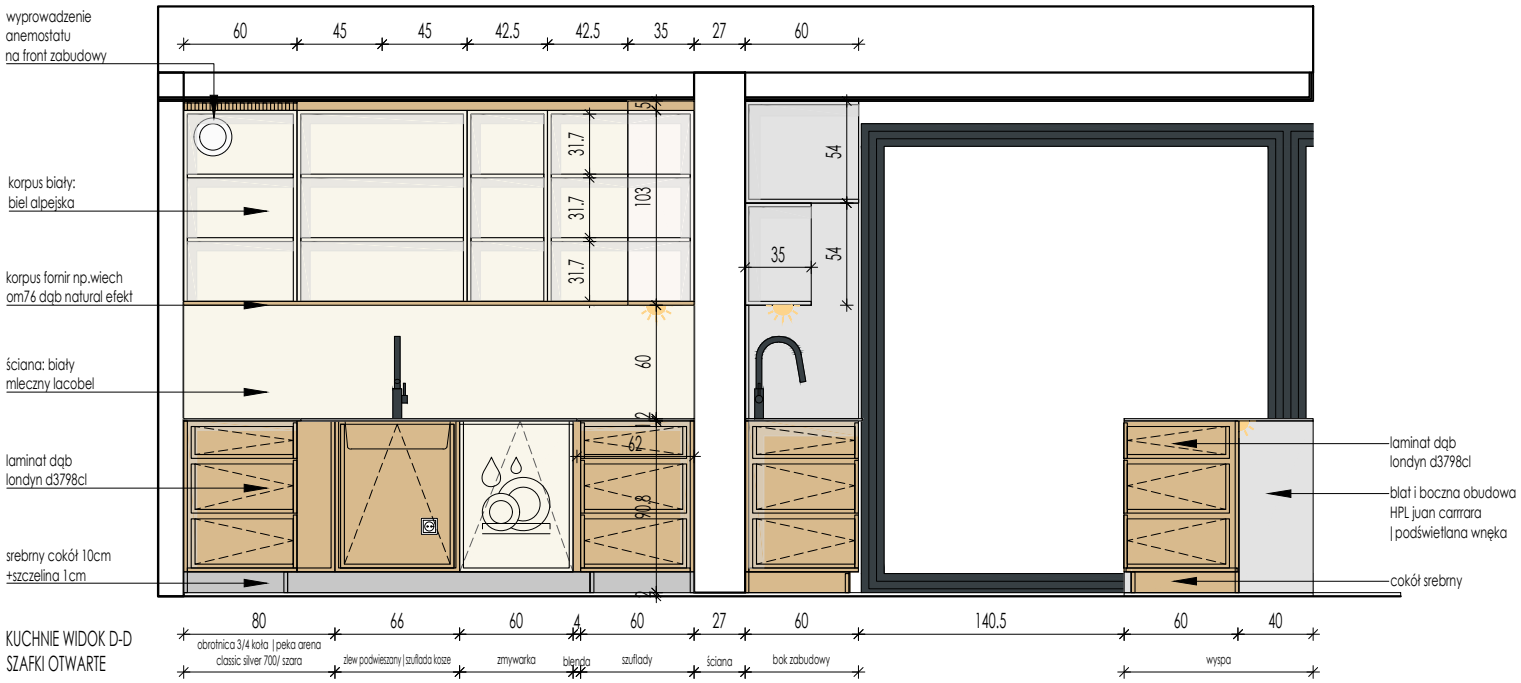

KUCHNIE WIDOK D-D
SZAFKI OTWARTE

INWESTYCJA: PROJEKT ARANŻACJI WNĘTRZ | DOM ŚWIERKOWY

TYTUŁ RYSUNKU: DKS-4.ZM-KUCHNIE-WIDOK D-D

DATA:

UWAGA:wszystkie wymiary należy sprawdzić na budowie

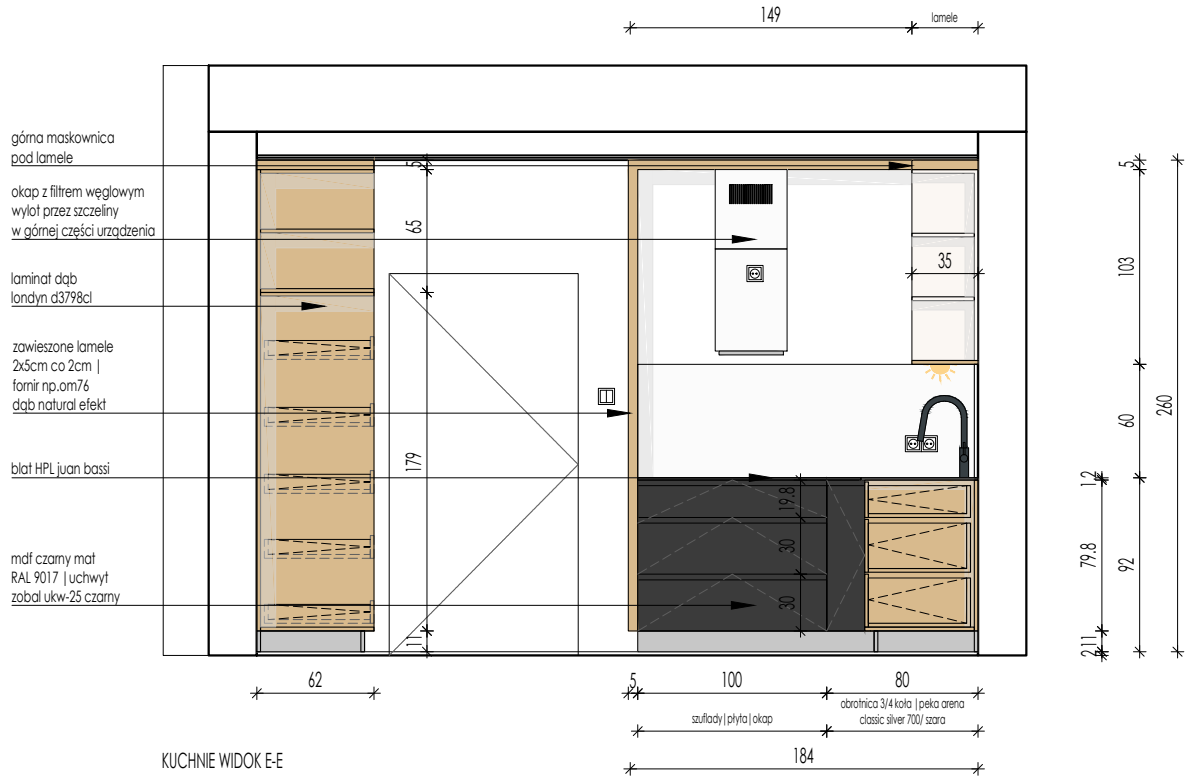

KUCHNIE WIDOK E-E

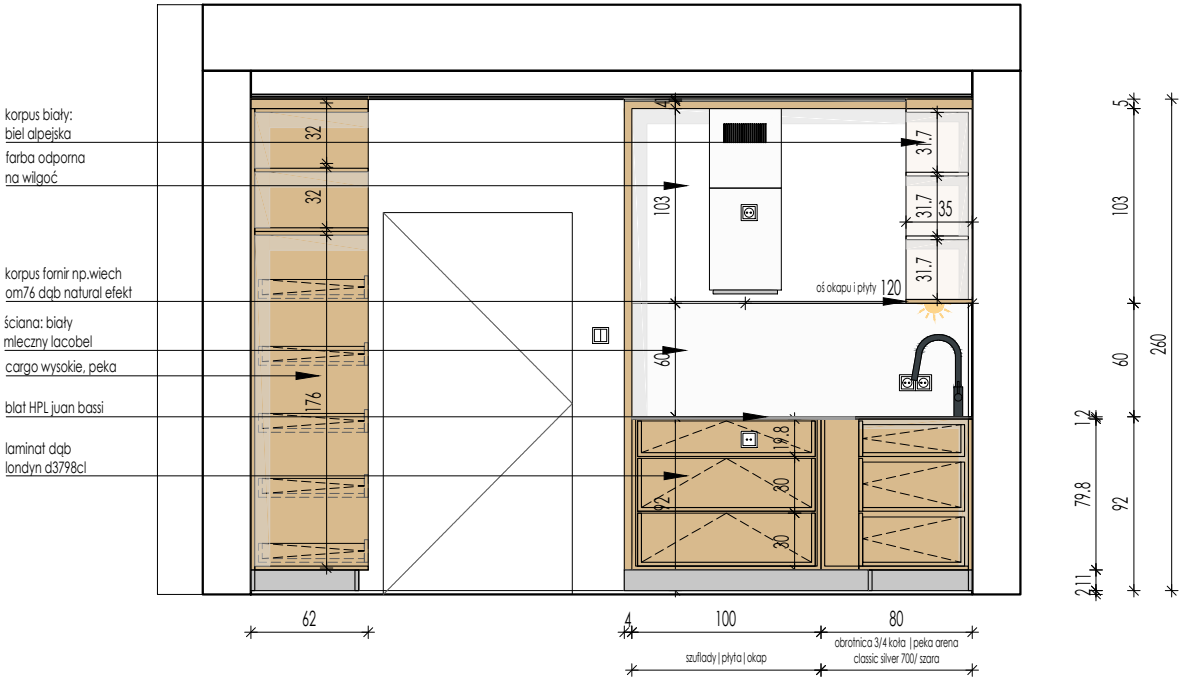

INWESTYCJA: PROJEKT ARANŻACJI WNĘTRZ | DOM ŚWIERKOWY

TYTUŁ RYSUNKU: DKS-4.ZM-KUCHNIE-WIDOK E-E

DATA:

UWAGA:wszystkie wymiary należy sprawdzić na budowie

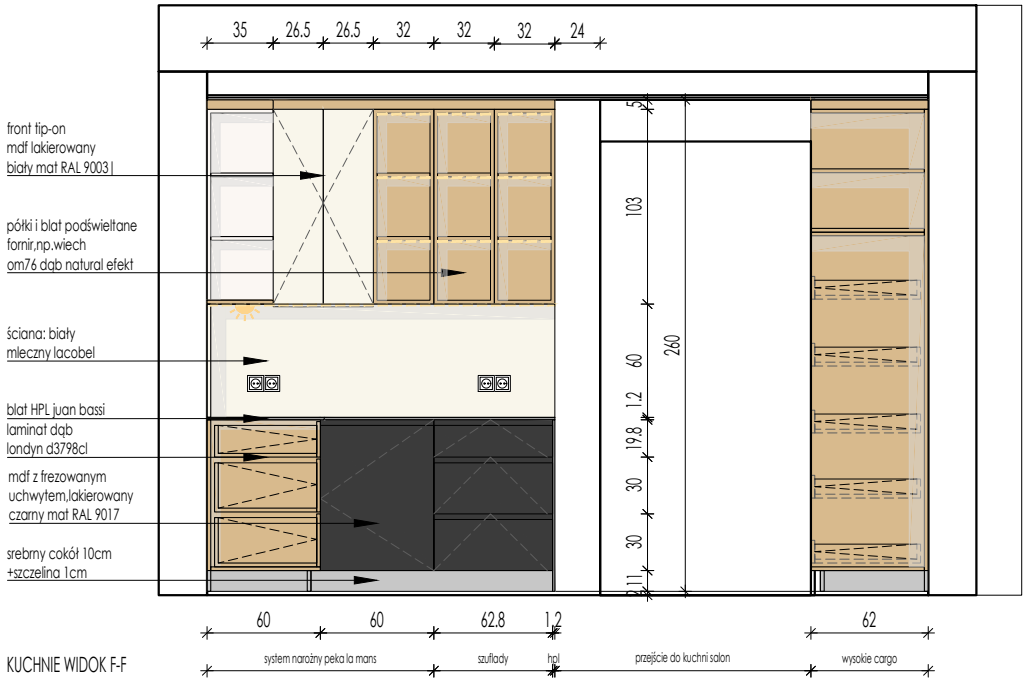

KUCHNIE WIDOK F-F

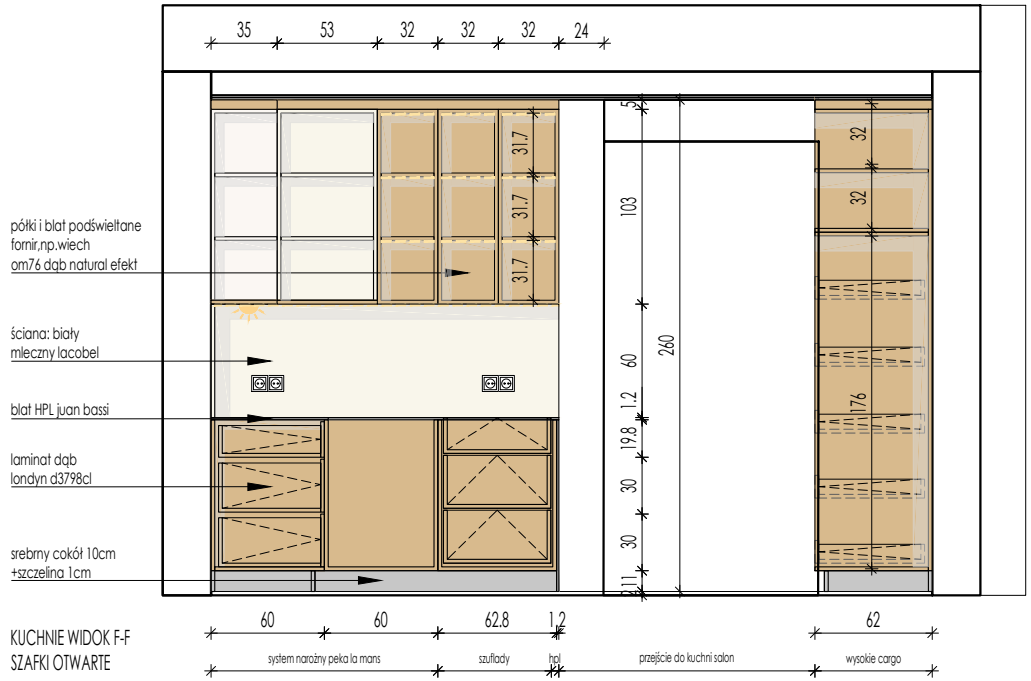

KUCHNIE WIDOK F-F
SZAFKI OTWARTE

INWESTYCJA: PROJEKT ARANŻACJI WNĘTRZ | DOM ŚWIERKOWY

TYTUŁ RYSUNKU: DKS-4.ZM-KUCHNIE-WIDOK F-F

DATA:

UWAGA:wszystkie wymiary należy sprawdzić na budowie

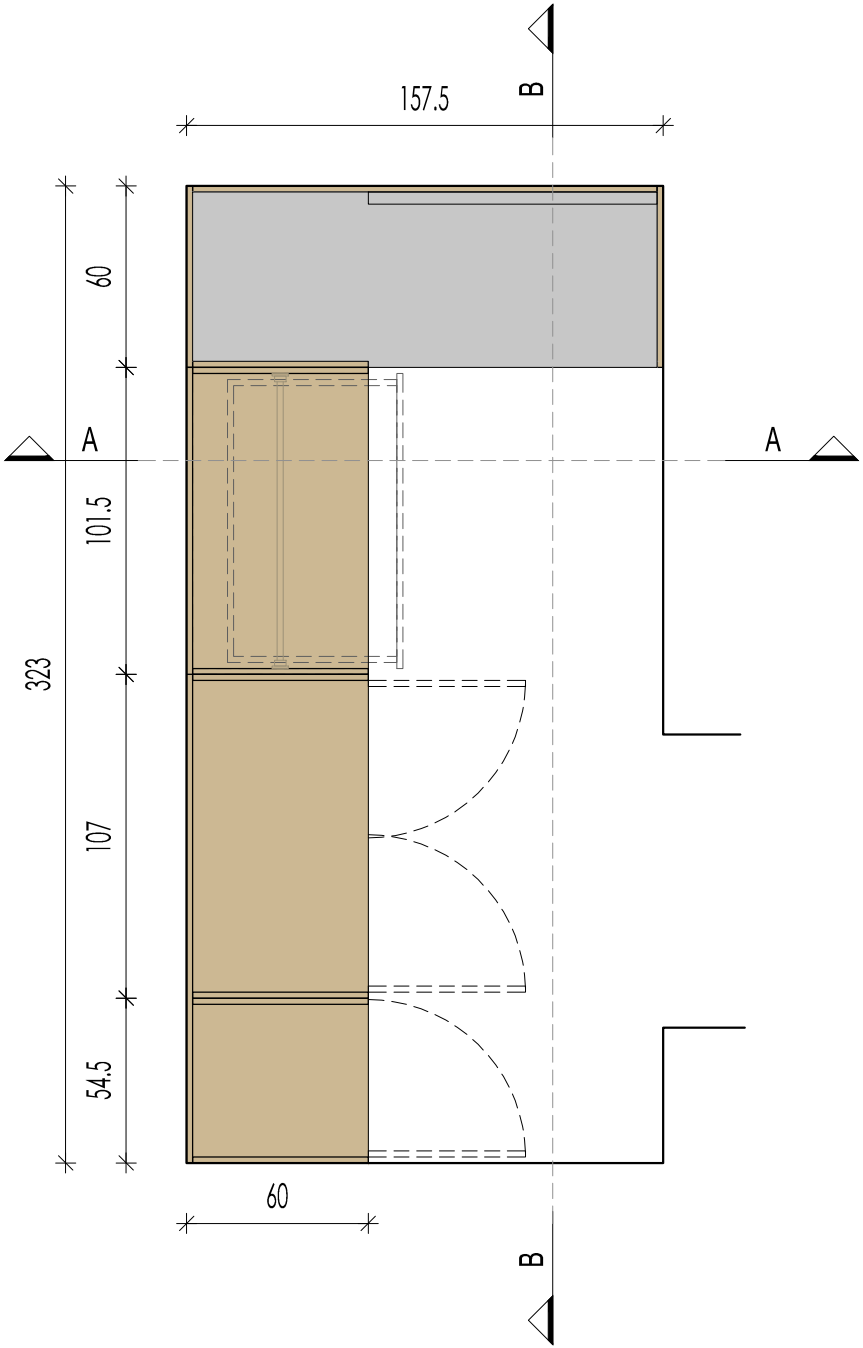

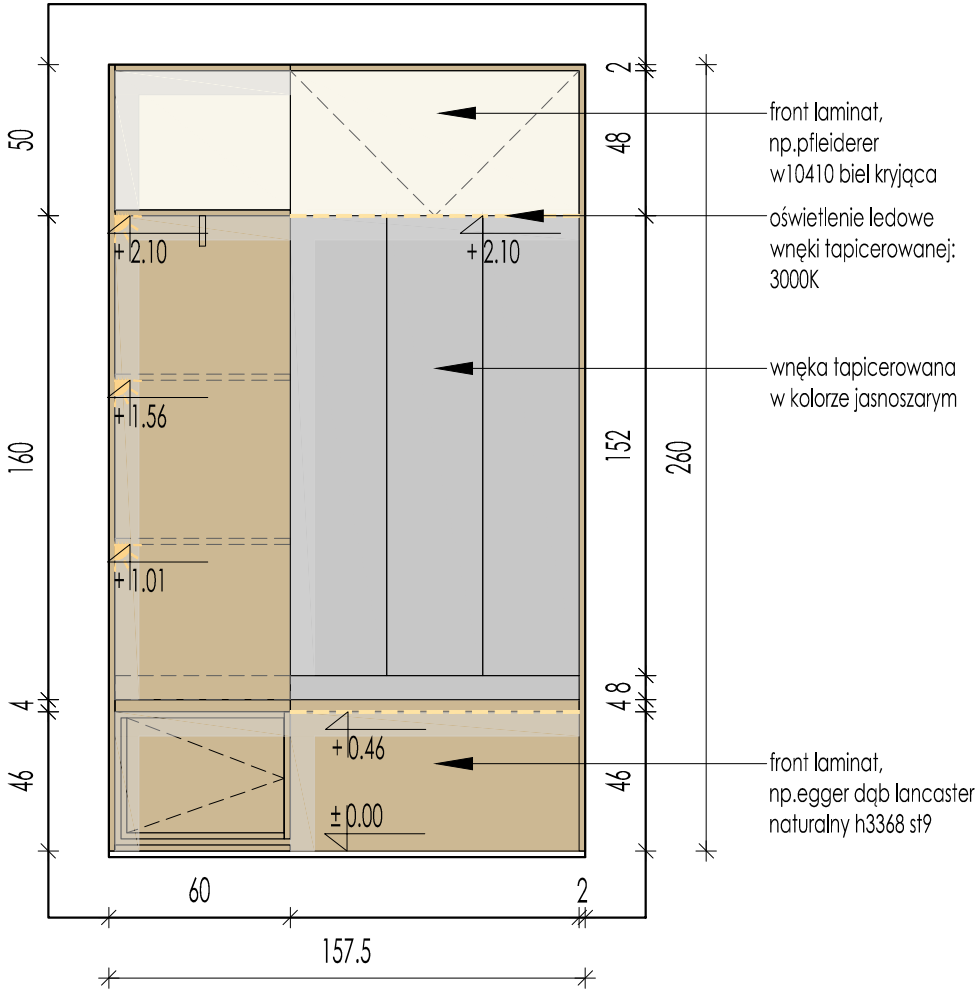

GARDEROBA PRZY HOLU-WIDOK A-A

INWESTYCJA: PROJEKT ARANŻACJI WNĘTRZ | DOM ŚWIERKOWY

TYTUŁ RYSUNKU: DKS-4.ZM-GARDEROBA HOL-RZUT|RZUT A-A

DATA:

UWAGA:wszystkie wymiary należy sprawdzić na budowie

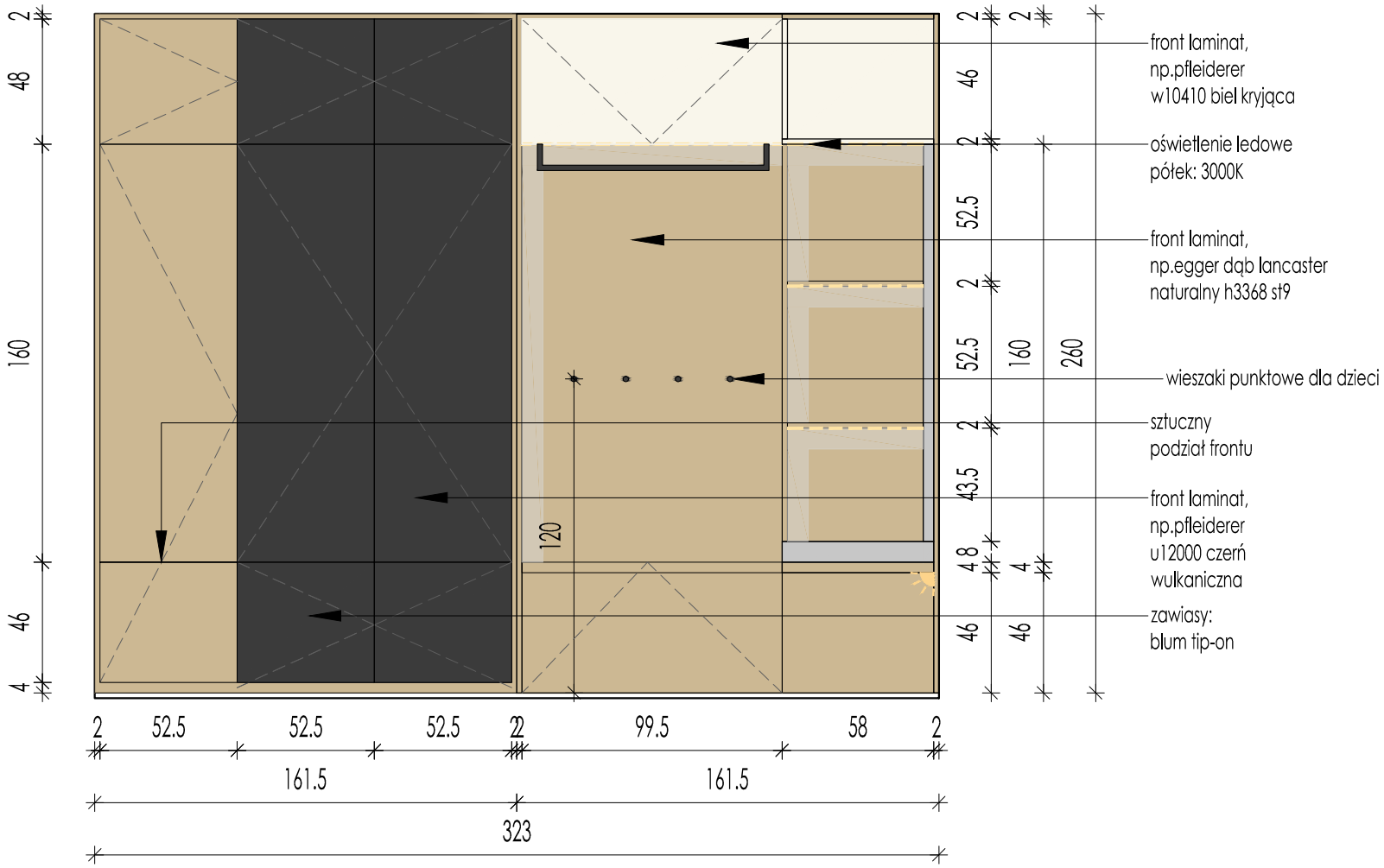

GARDEROBA PRZY HOLU-WIDOK B-B | ZAMKNIĘTA

INWESTYCJA: PROJEKT ARANŻACJI WNĘTRZ | DOM ŚWIERKOWY

TYTUŁ RYSUNKU: DKS-4.ZM-GARDEROBA HOL-WIDOK-B-B1

DATA:

UWAGA:wszystkie wymiary należy sprawdzić na budowie

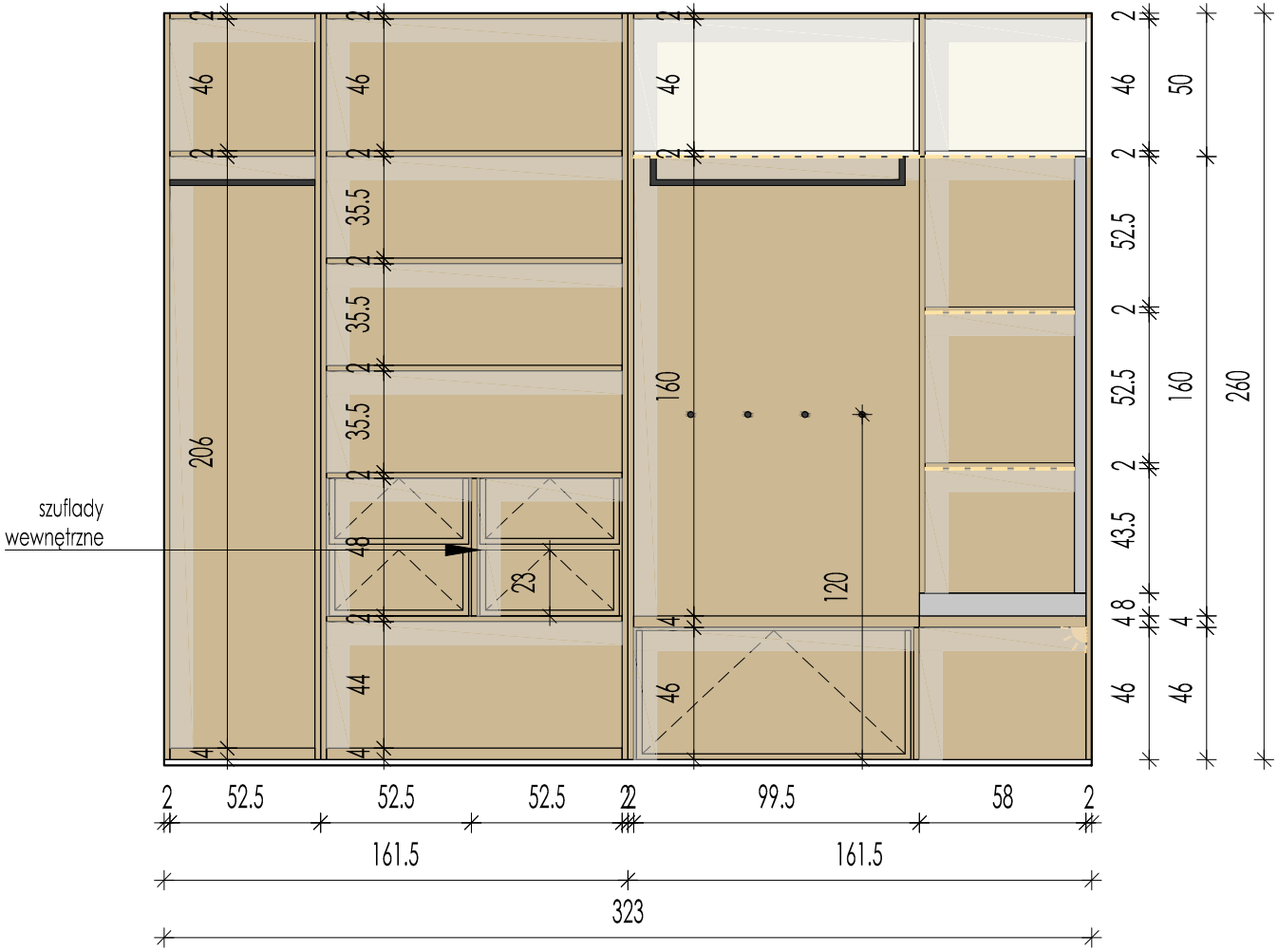

GARDEROBA PRZY HOLU-WIDOK B-B | OTWARTA

INWESTYCJA: PROJEKT ARANŻACJI WNĘTRZ | DOM ŚWIERKOWY

TYTUŁ RYSUNKU: DKS-4.ZM-GARDEROBA HOL-WIDOK-B-B2

DATA:

UWAGA:wszystkie wymiary należy sprawdzić na budowie

drzwi
d01 drzwi asilo moderno 1, ościeznica regulowana asilo-r

farby
f01 farba biała

płytki
p01 betonowo-szare cerrad ivory modern silver mat 80x80
p02 mozaika romb beton paradyż pure city grys mozaika prasowana romb hexagon

sprzęty
s01 miska wc roca gap square miska wc wisząca rimless z deską wolnoopadającą ultraslim biała a34h472000
s02 roca ona umywalka 50x36 cm ścienna supraglaze biała a32768es00
s03 syfon ozdobny duravit nr art. 005036

baterie
b01 hansgrohe talis s bateria umywalkowa stojąca ecosmart chrom 72021000

instalacje
i01 stelaż geberit duofix wc h112/up320 sigma (111.320.00.5)
i02 geberit sigma20 przycisk spłukujący chrom błyszczący/chrom mat/chrom błyszczący 115.882.kh.1

akcesoria
a01 lustro łazienkowe okrągłe ścięty bok z podświetleniem - capella led ścięty bok średnica 120cm
a02 stella next szczotka do wc wiszaca 08.430
a03 stella next uchwyt do papieru bez osłonki (08.441)
a04 mapa dalmatia, croatia, classic nautical map
a05 stella wieszak 2 haczyki czarny mat 18.042-b

oświetlenie
o01 oprawa wpuszczana putt max led aqforme
o02 oświetlenie liniowe ledowe

zabudowy
z01 szafka nad zabudową stelaża gk
z02 wnęka meblowa podświetlana led

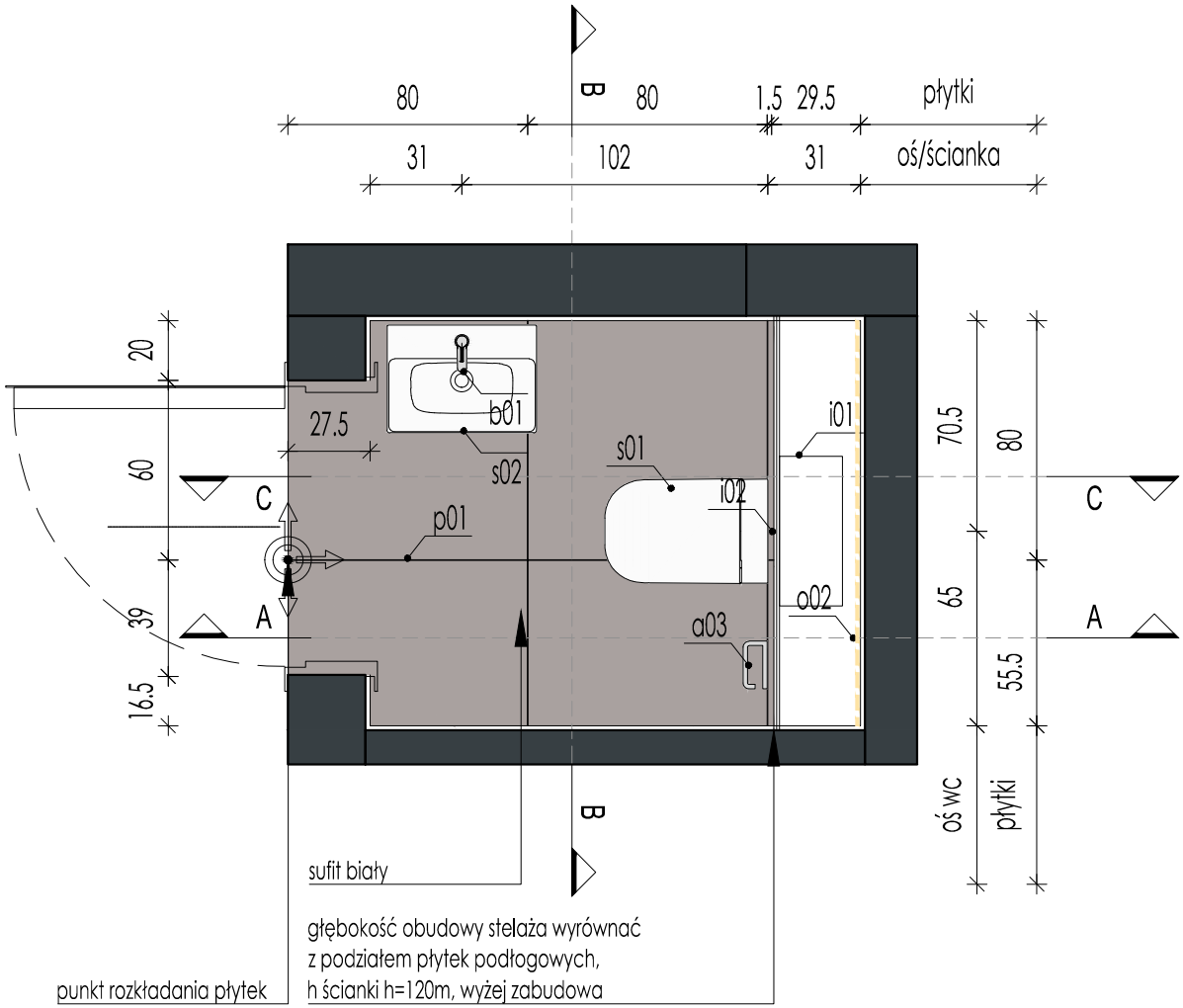

INWESTYCJA: PROJEKT ARANŻACJI WNĘTRZ | DOM ŚWIERKOWY

TYTUŁ RYSUNKU: DKS-3.PW-TOALETA-RZUT

DATA:

UWAGA:wszystkie wymiary należy sprawdzić na budowie

drzwi
d01 drzwi asilo moderno 1, ościeznica regulowana asilo-r

farby
f01 farba biała

płytki
p01 betonowo-szare cerrad ivory modern silver mat 80x80
p02 mozaika romb beton paradyż pure city grys mozaika prasowana romb hexagon

sprzęty
s01 miska wc roca gap square miska wc wisząca rimless z deską wolnoopadającą utraslim biała a34h472000
s02 roca ona umywalka 50x36 cm ścienna supraglaze biała a32768es00
s03 syfon ozdobny duravit nr art. 005036

baterie
b01 hansgrohe talis s bateria umywalkowa stojąca ecosmart chrom 72021000

instalacje
i01 stelaż geberit duofix wc h112/up320 sigma (111.320.00.5)
i02 geberit sigma20 przycisk spłukujący chrom błyszczący/chrom mat/chrom błyszczący 115.882.kh.1

akcesoria
a01 lustro łazienkowe okrągłe ścięty bok z podświetleniem - capella led ścięty bok średnica 120cm
a02 stella next szczotka do wc wiszaca 08.430
a03 stella next uchwyt do papieru bez osłonki (08.441)
a04 mapa dalmatia, croatia, classic nautical map
a05 stella wieszak 2 haczyki czarny mat 18.042-b

oświetlenie
o01 oprawa wpuszczana putt max led aqforme
o02 oświetlenie liniowe ledowe

zabudowy
z01 szafka nad zabudową stelaża gk
z02 wnęka meblowa podświetlana led

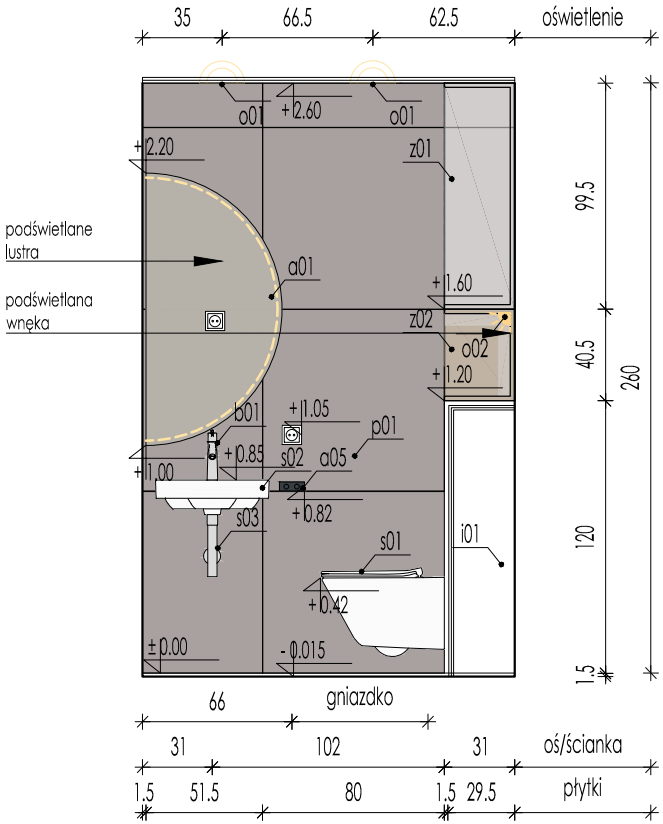

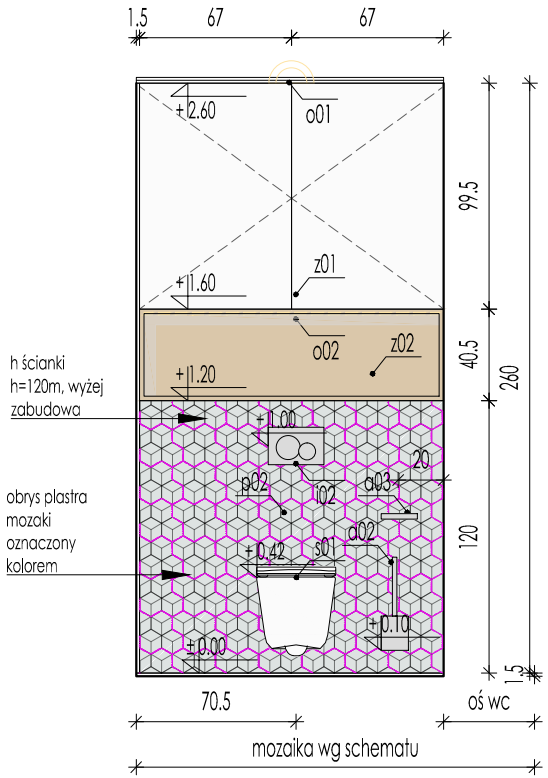

WIDOK B-B

INWESTYCJA: PROJEKT ARANŻACJI WNĘTRZ | DOM ŚWIERKOWY

TYTUŁ RYSUNKU: DKS-3.PW-TOALETA-WIDOK A-A B-B

DATA:

UWAGA:wszystkie wymiary należy sprawdzić na budowie

drzwi
d01 drzwi asilo moderno 1, ościeznica regulowana asilo-r

farby
f01 farba biała

płytki
p01 betonowo-szare cerrad ivory modern silver mat 80x80
p02 mozaika romb beton paradyż pure city grys mozaika prasowana romb hexagon

sprzęty
s01 miska wc roca gap square miska wc wisząca rimless z deską wolnoopadającą ultraslim biała a34h472000
s02 roca ona umywalka 50x36 cm ścienna supraglaze biała a32768es00
s03 syfon ozdobny duravit nr art. 005036

baterie
b01 hansgrohe talis s bateria umywalkowa stojąca ecosmart chrom 72021000

instalacje
i01 stelaż geberit duofix wc h112/up320 sigma (111.320.00.5)
i02 geberit sigma20 przycisk spłukujący chrom błyszczący/chrom mat/chrom błyszczący 115.882.kh.1

akcesoria
a01 lustro łazienkowe okrągłe ścięty bok z podświetleniem - capella led ścięty bok średnica 120cm
a02 stella next szczotka do wc wiszaca 08.430
a03 stella next uchwyt do papieru bez osłonki (08.441)
a04 mapa dalmatia, croatia, classic nautical map
a05 stella wieszak 2 haczyki czarny mat 18.042-b

oświetlenie
o01 oprawa wpuszczana putt max led aqforme
o02 oświetlenie liniowe ledowe

zabudowy
z01 szafka nad zabudową stelaża gk
z02 wnęka meblowa podświetlana led

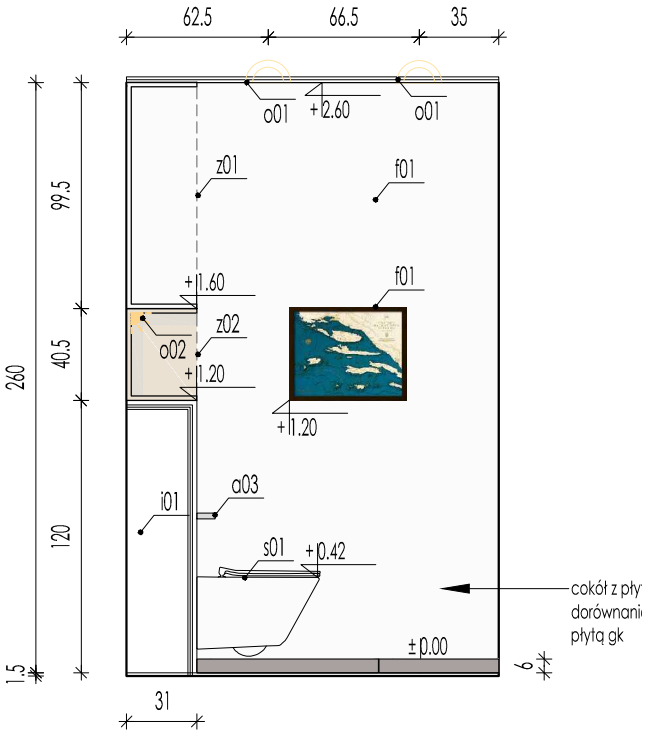

WIDOK C-C

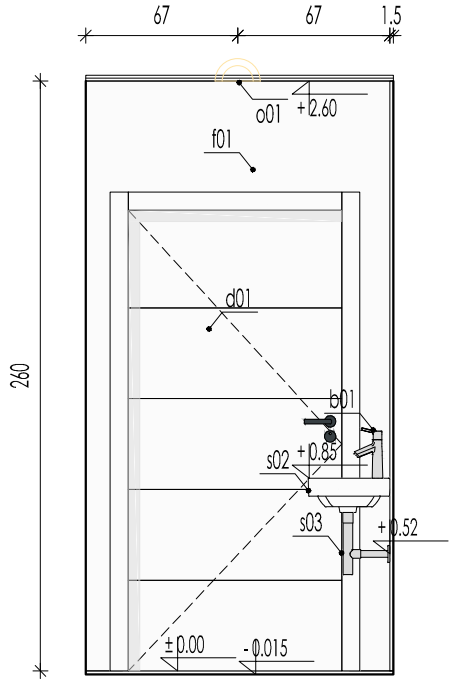

WIDOK D-D

INWESTYCJA: PROJEKT ARANŻACJI WNĘTRZ | DOM ŚWIERKOWY

TYTUŁ RYSUNKU: DKS-3.PW-TOALETA-WIDOK C-C D-D

DATA: 06.02.2023

UWAGA:wszystkie wymiary należy sprawdzić na budowie

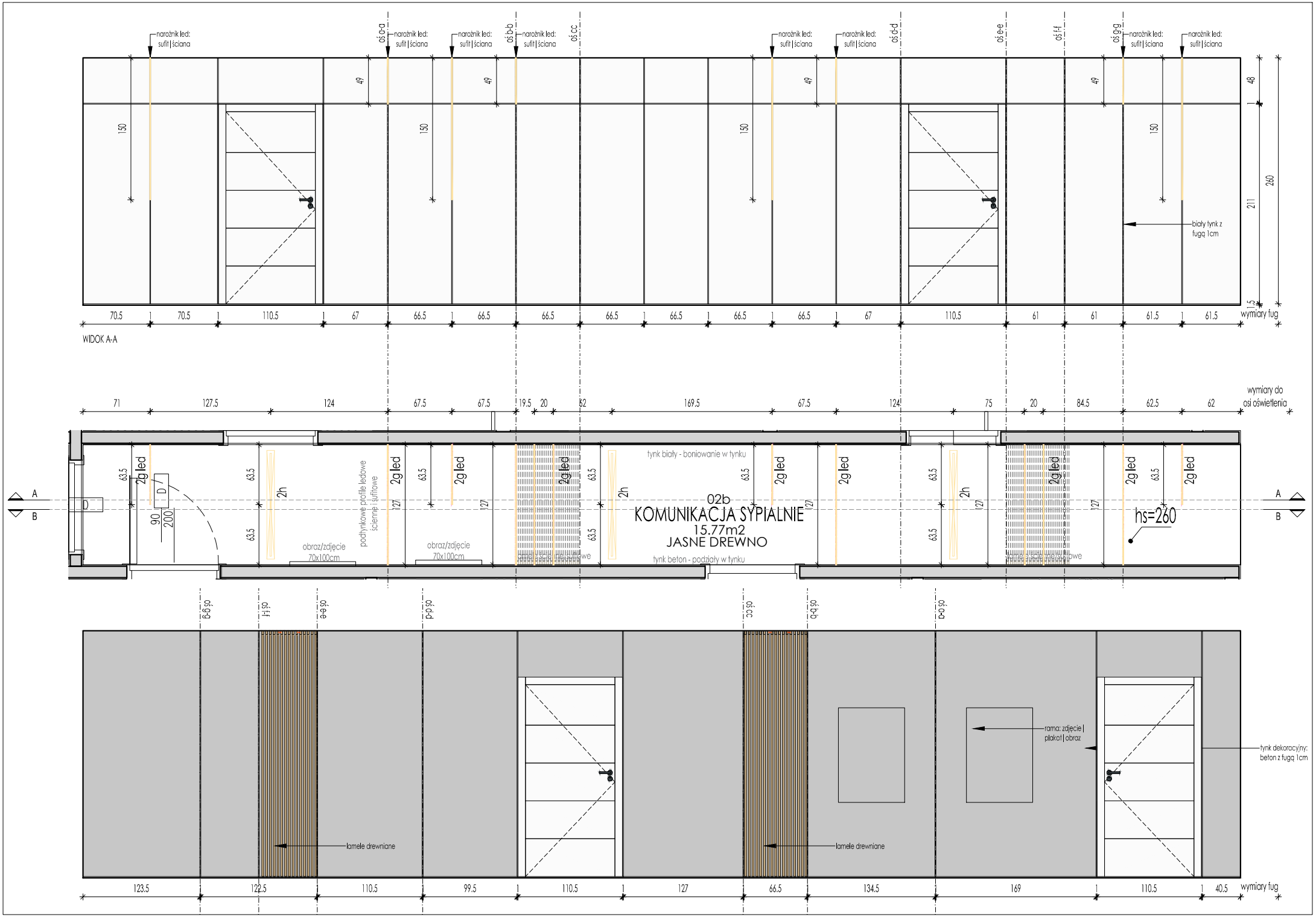
narożnik led: sufit | ściana
oś a-a
oś b-b
oś c-c
oś d-d
oś e-e
oś f-f
oś g-g
biały tynk z fugą 1cm
wymiary fug
WIDOK A-A
wymiary do osi oświetlenia
tynk biały - boniowanie w tynku
2g led
2h
podtynkowe profile ledowe ścienne i sufitowe
obraz/zdjęcie 70x100cm
02b
KOMUNIKACJA SYPIALNIE
15.77m2
JASNE DREWNO
tynk beton - podziały w tynku
hs=260
lamele drewniane
rama: zdjęcie | plakat | obraz
tynk dekoracyjny: beton z fugą 1cm

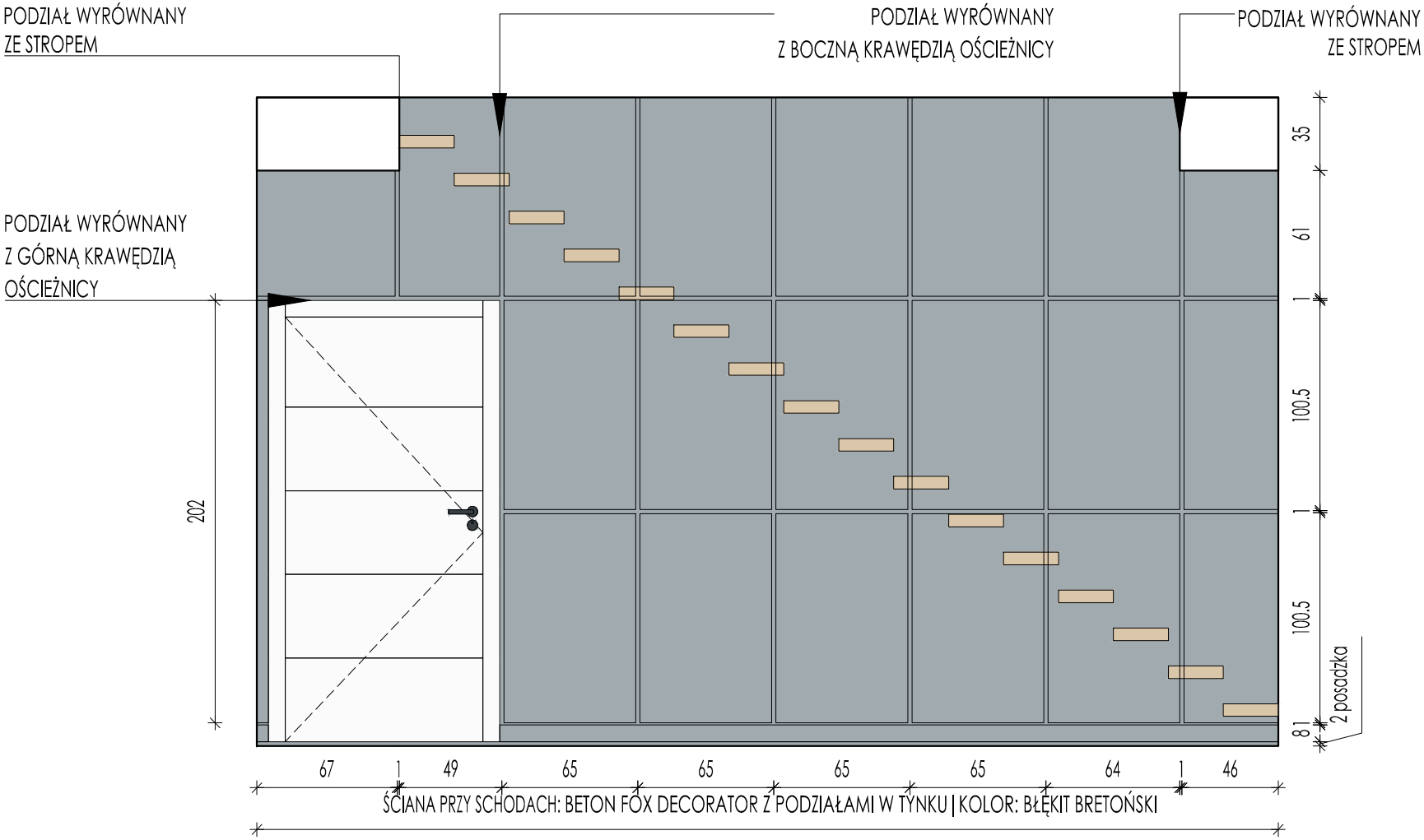
PODZIAŁ WYRÓWNANY
ZE STROPEM
PODZIAŁ WYRÓWNANY
Z BOCZNĄ KRAWĘDZIĄ OŚCIEŻNICY
PODZIAŁ WYRÓWNANY
ZE STROPEM
PODZIAŁ WYRÓWNANY
Z GÓRNĄ KRAWĘDZIĄ
OŚCIEŻNICY
202
35
61
1
100.5
1
100.5
8
1
2 posadzka
67
1
49
65
65
65
65
64
1
46
ŚCIANA PRZY SCHODACH: BETON FOX DECORATOR Z PODZIAŁAMI W TYNKU | KOLOR: BŁĘKIT BRETOŃSKI

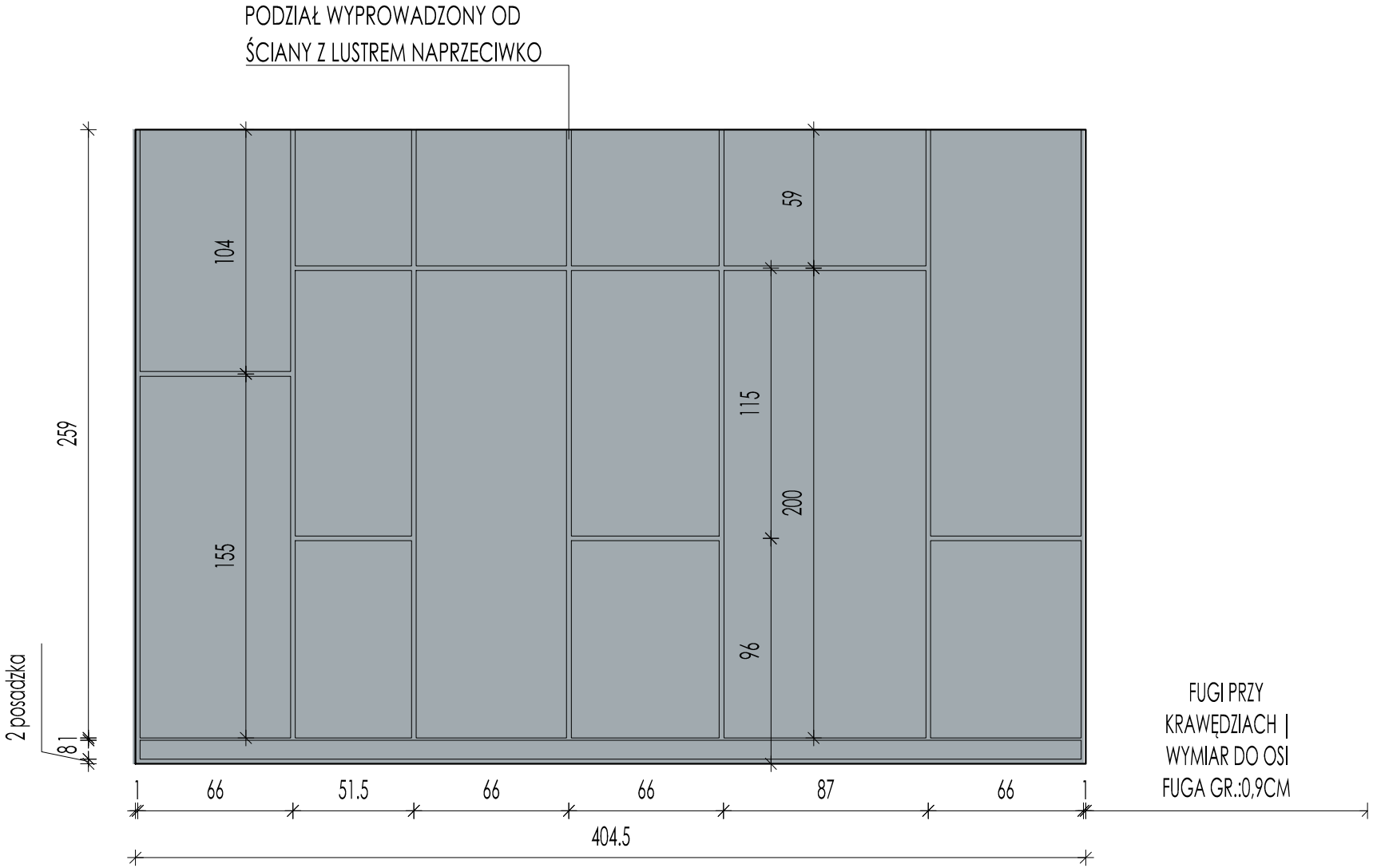

ŚCIANA WNĘKA PRZY SCHODACH: BETON FOX DECORATOR
Z PODZIAŁAMI W TYNKU | KOLOR: BŁĘKIT BRETOŃSKI

GRUBOŚĆ FUGI:0,9CM | WYMIAR ZAOKRĄGLONY DO 1

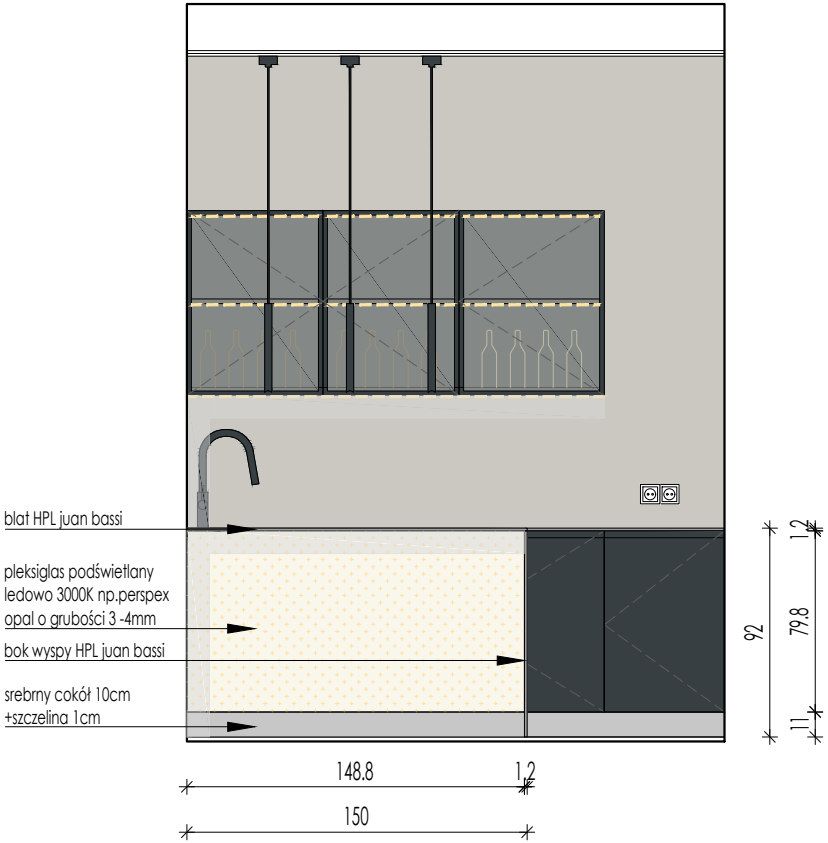

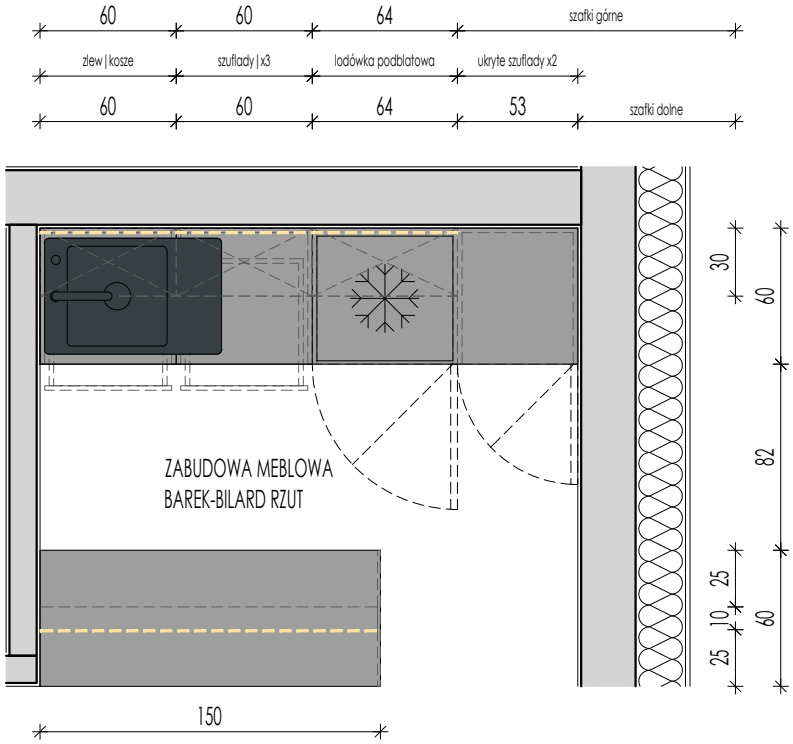

INWESTYCJA: PROJEKT ARANŻACJI WNĘTRZ | DOM ŚWIERKOWY

TYTUŁ RYSUNKU: DKS-4.ZM-BAREK BILARD-RZUT

DATA:

UWAGA:wszystkie wymiary należy sprawdzić na budowie

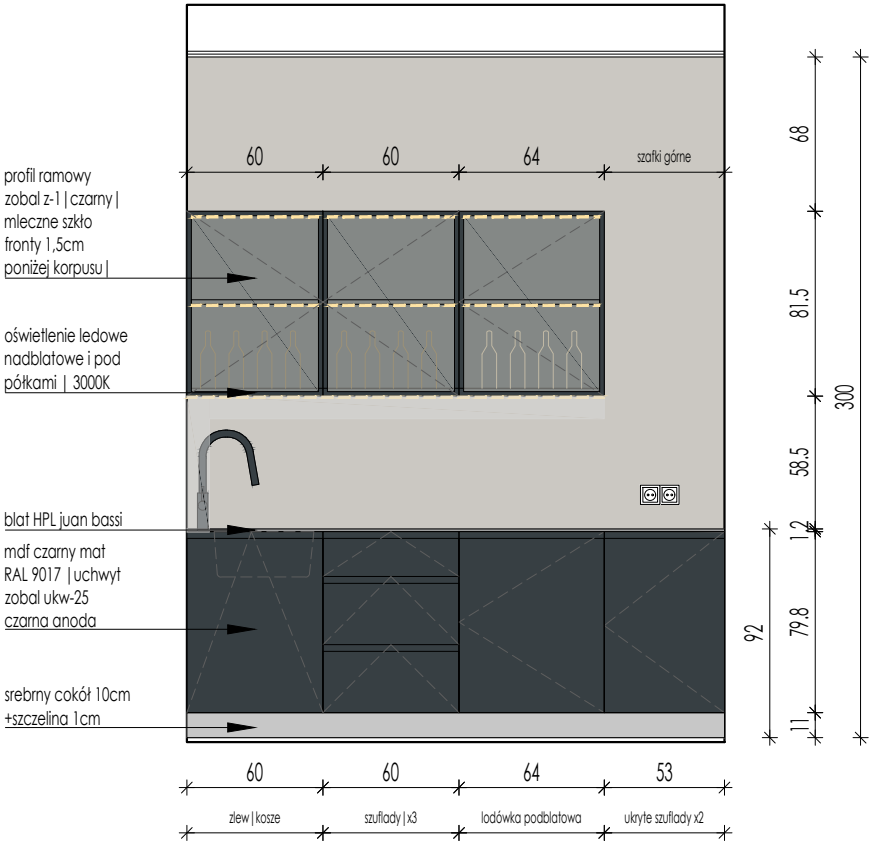

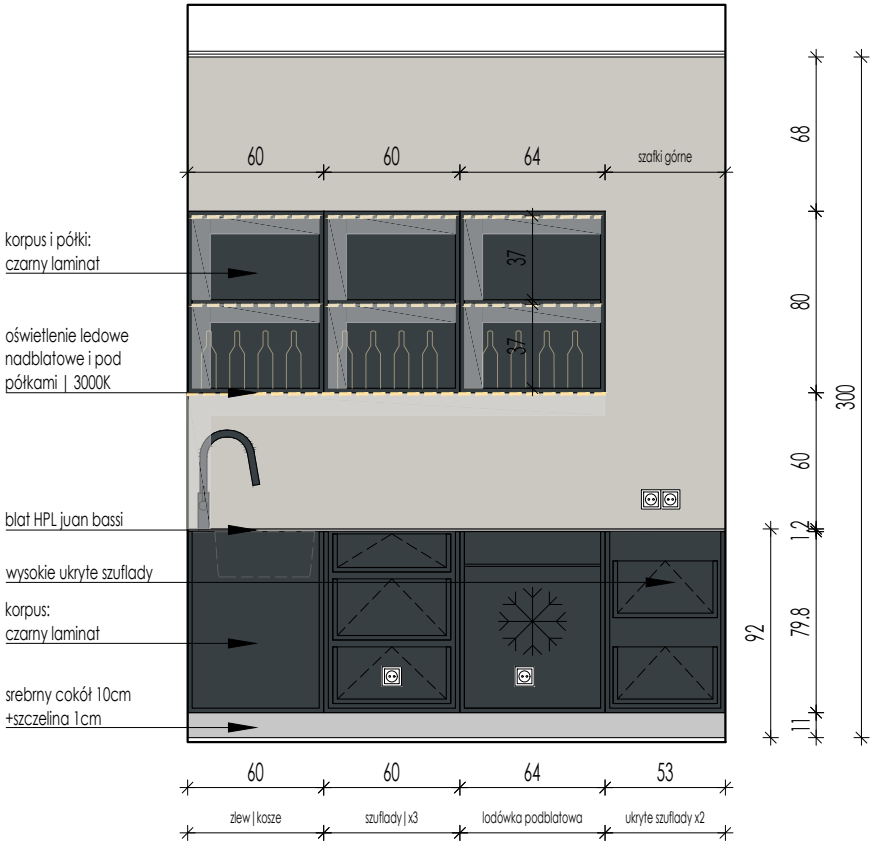

INWESTYCJA: PROJEKT ARANŻACJI WNĘTRZ | DOM ŚWIERKOWY

TYTUŁ RYSUNKU: DKS-4.ZM-BAREK BILARD-WIDOK-FRONT

DATA:

UWAGA:wszystkie wymiary należy sprawdzić na budowie

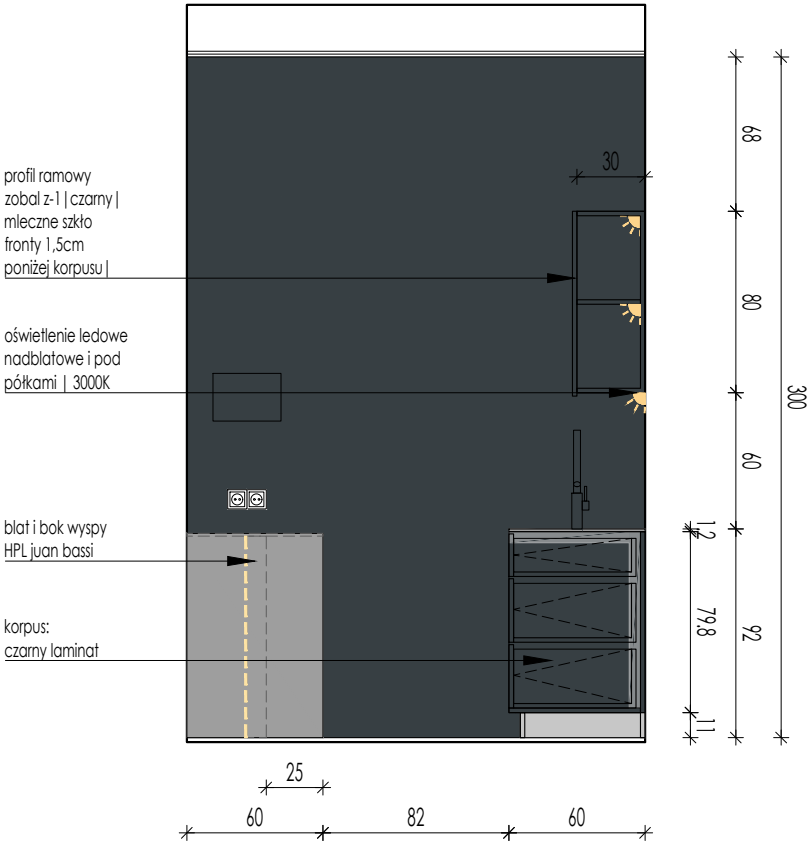

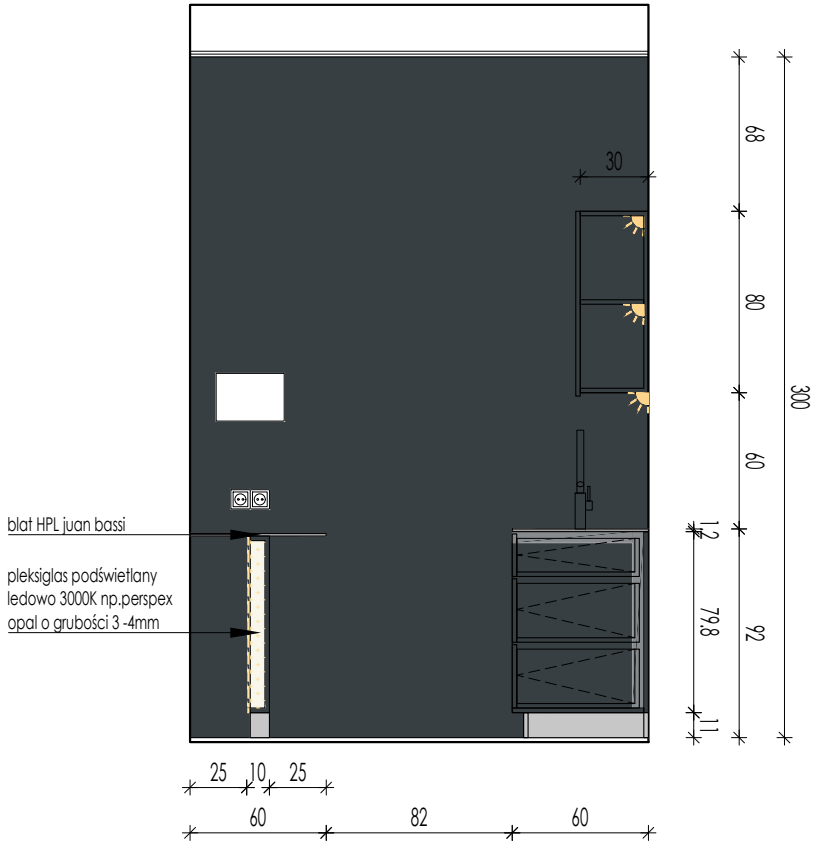

INWESTYCJA: PROJEKT ARANŻACJI WNĘTRZ | DOM ŚWIERKOWY

TYTUŁ RYSUNKU: DKS-4.ZM-BAREK BILARD-WIDOK-BOK

DATA:

UWAGA:wszystkie wymiary należy sprawdzić na budowie

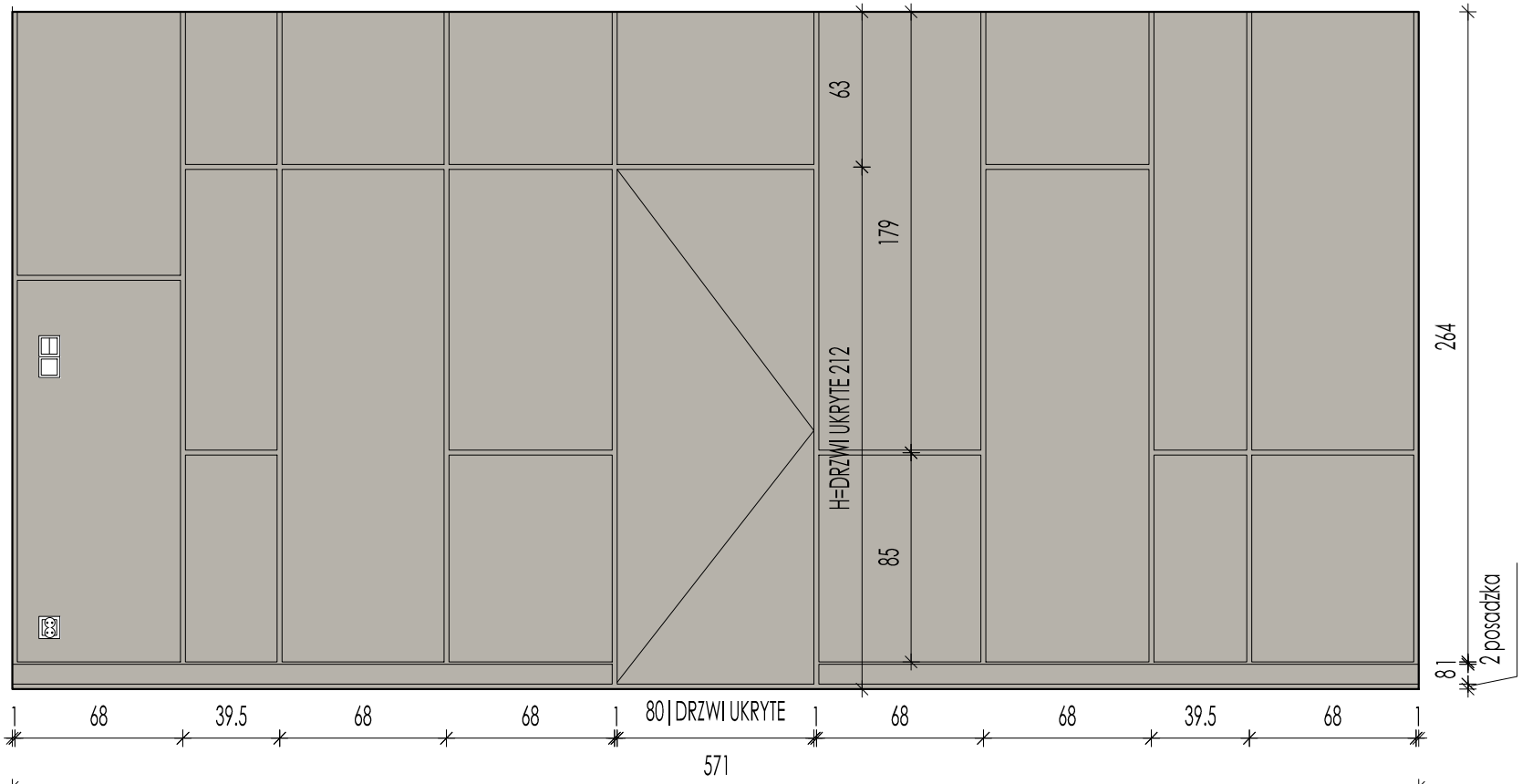

ŚCIANA BILARD: BETON FOX DECORATOR Z PODZIAŁAMI W TYNKU | KOLOR PODSTAWOWY LAKIER SATYNA

GRUBOŚĆ FUGI:0,9CM | WYMIAR ZAOKRĄGLONY DO 1

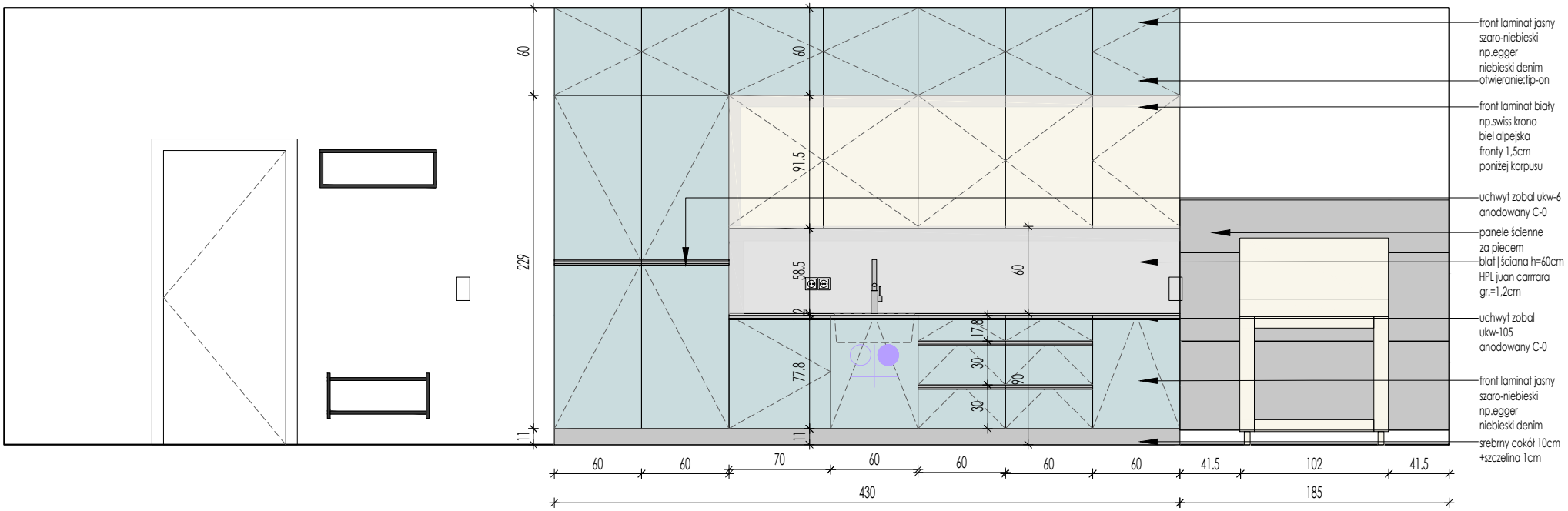

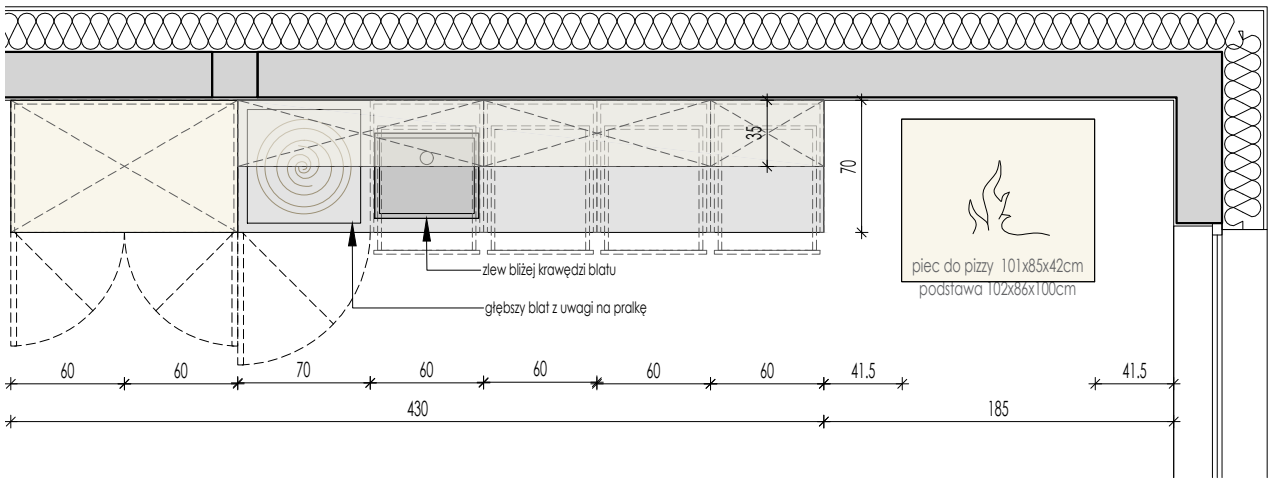

INWESTYCJA: PROJEKT ARANŻACJI WNĘTRZ | DOM ŚWIERKOWY

TYTUŁ RYSUNKU: DKS-4.ZM-GARAŻ 1

DATA:

UWAGA:wszystkie wymiary należy sprawdzić na budowie

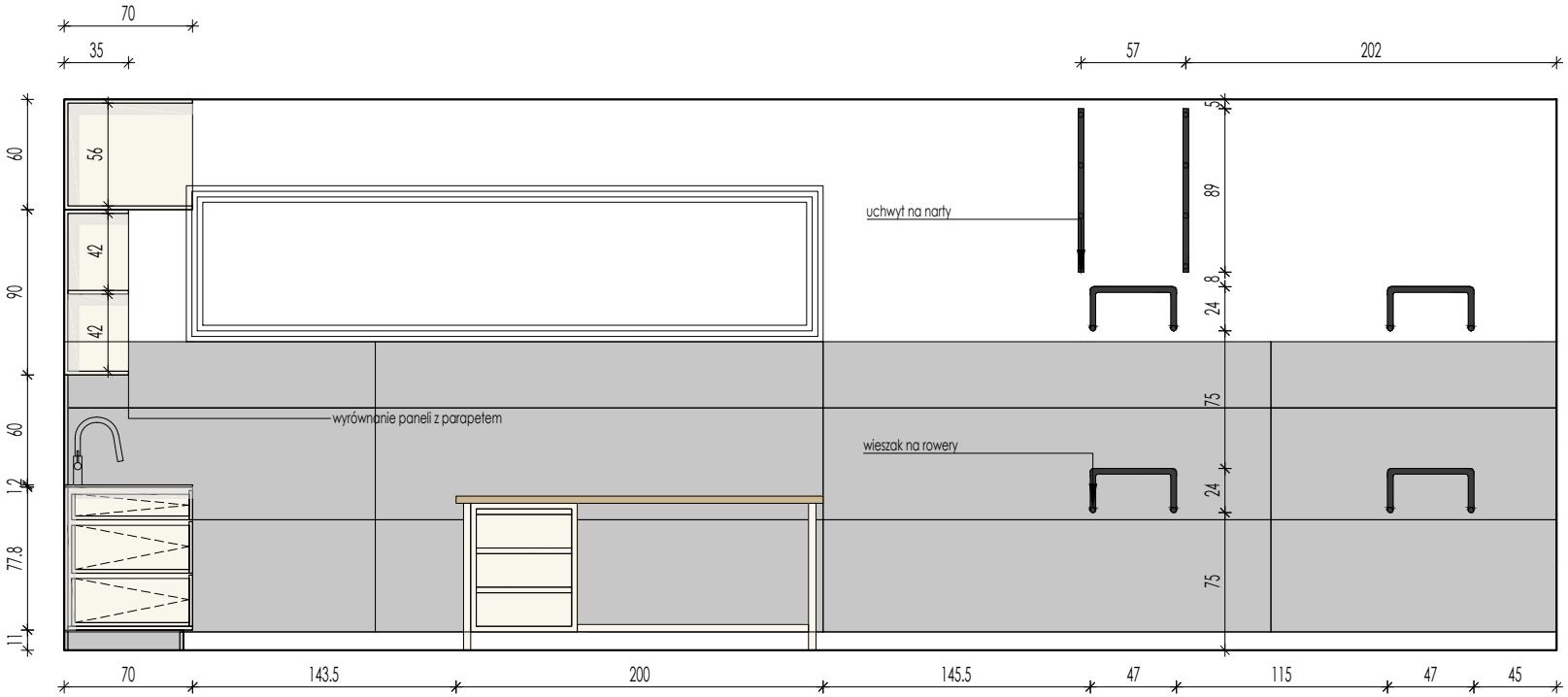

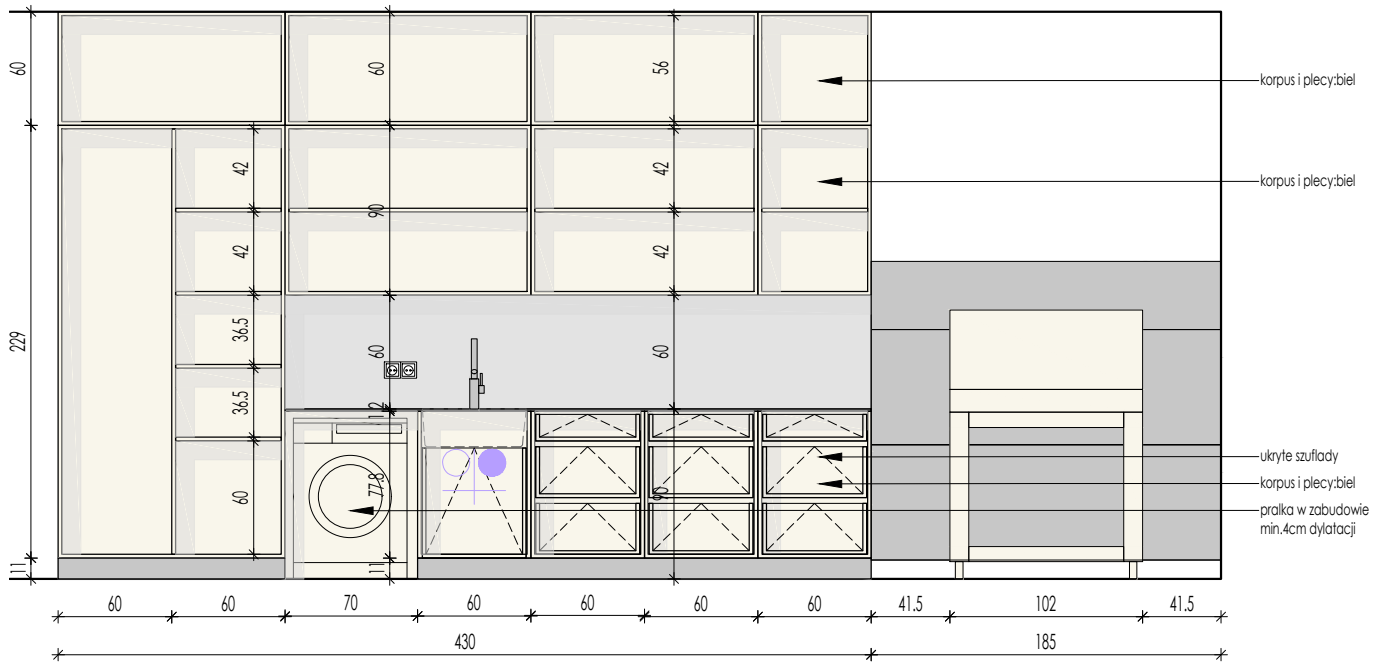

INWESTYCJA: PROJEKT ARANŻACJI WNĘTRZ | DOM ŚWIERKOWY

TYTUŁ RYSUNKU: DKS-4.ZM-GARAŻ 2

DATA:

UWAGA:wszystkie wymiary należy sprawdzić na budowie

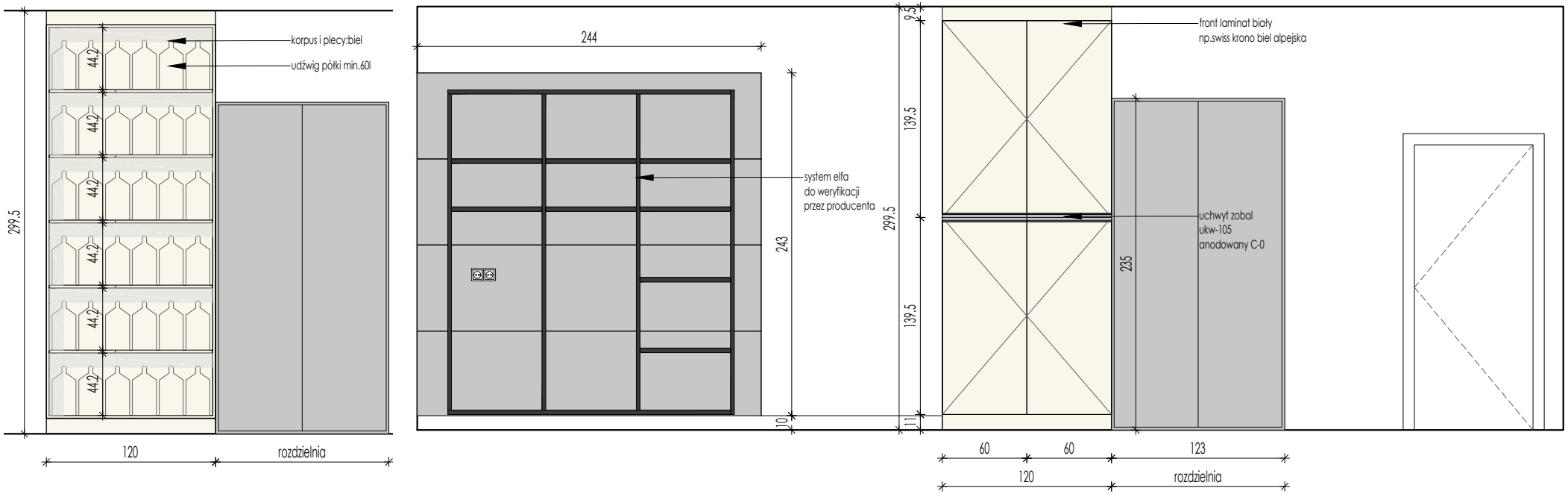

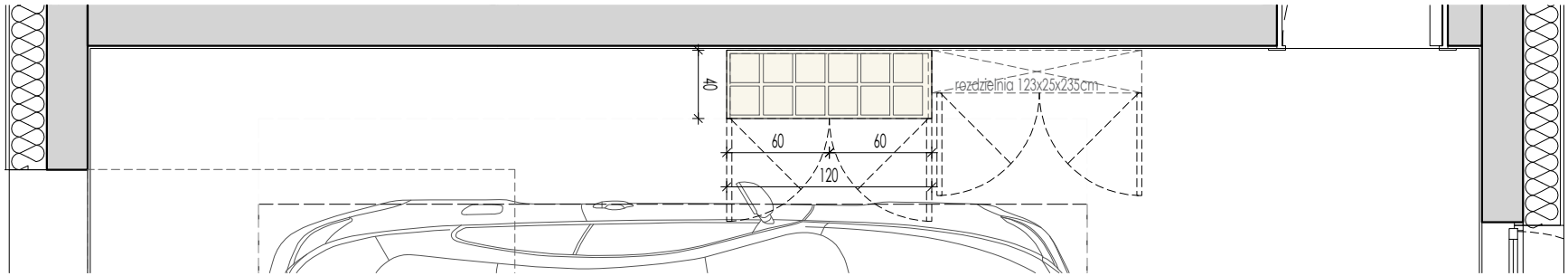

INWESTYCJA: PROJEKT ARANŻACJI WNĘTRZ | DOM ŚWIERKOWY

TYTUŁ RYSUNKU: DKS-4.ZM-GARAŻ 3

DATA:

UWAGA:wszystkie wymiary należy sprawdzić na budowie

drzwi
d01 drzwi asilo moderno 1, ościeznica regulowana asilo-r

farby
f01 farba biała
f02 farba beżowa rgb: 165,152,140
f03 farba czarna

płytki
p01 płytka betonowo-beżowa cerrad ivory modern concrete mat
p02 płytka marmur tubądzin pietrasanta gres mat
p03 płytka metro szaro-beżowa wow liso xl grey

sprzęty
s01 odpływ liniowy kessel linearis compact 75 cm stal nierdzewna 45600.63
s02 miska wc roca gap square miska wc wisząca rimless z deską wolnoopadającą utraslim biała a34h472000
s03 bidet roca gap square bidet wiszący supraglaze biały a357476s00
s04 umywalka roca gap umywalka 55x39 cm nablatowa owalna supraglaze biała a3270y1s00
s05 wanna roca virginia wanna wolnostojąca 170x80 cm owalna biała a24f438000

baterie
b01 zestaw grohe essence new bateria umywalkowa podtynkowa kompletna chrom (19408001, 23571000)
b02 grohe essence bateria bidetowa stojąca chrom 32935001
b03 grohe essence zestaw prysznicowy podtynkowy z deszczownicą chrom (35600000, 24092001, 27074000, 27057000, 28362000, 26066000, 26574000)
b04 zestaw grohe essence bateria wannowo-prysznicowa podłogowa kompletna chrom (23491001, 45984001)

instalacje
i01 stelaż geberit duofix wc h112/up320 sigma (111.320.00.5)
i02 stelaż geberit duofix stelaz do bidetu h112 (111.510.00.1)
i03 grzejnik elektryczny terma triga e biały 48x170cm
i04 geberit sigma20 przycisk spłukujący chrom błyszczący/chrom mat/chrom błyszczący 115.882.kh.1

akcesoria
a01 lustro podświetlane led na zamówienie średnica 70cm
a02 stella next szczotka do wc wiszaca 08.430
a03 stella next uchwyt do papieru bez osłonki (08.441)
a04 stella next reling na recznik 45 wersja light 08.101
a05 stella koszyk ze sciagaczka 29x12x5,5 stal polerowana wkałd tworzywo białe 16.069 gat.1
a06 wieszaki suffiowe na zamówienie, stalowe lakierowana mat beżowe; rgb: 165,152,140
a07 pojemnik na pranie z siedziskiem plus, 2w1, wenko

oświetlenie
o01 lampa sufitowa zuma line loya pendant p0461-01a-s8s8 biała
o02 oprawa wpuszczana putt max led aqforme
o03 oświetlenie liniowe ledowe

zabudowy
Z01 szafka podumywalkowa podwieszana
Z02 lamele w kształcie L | przekrój 12x2cm | odstęp:2cm
Z03 okładzina meblowa ściany gk
z04 szafka nad zabudową stelaża gk

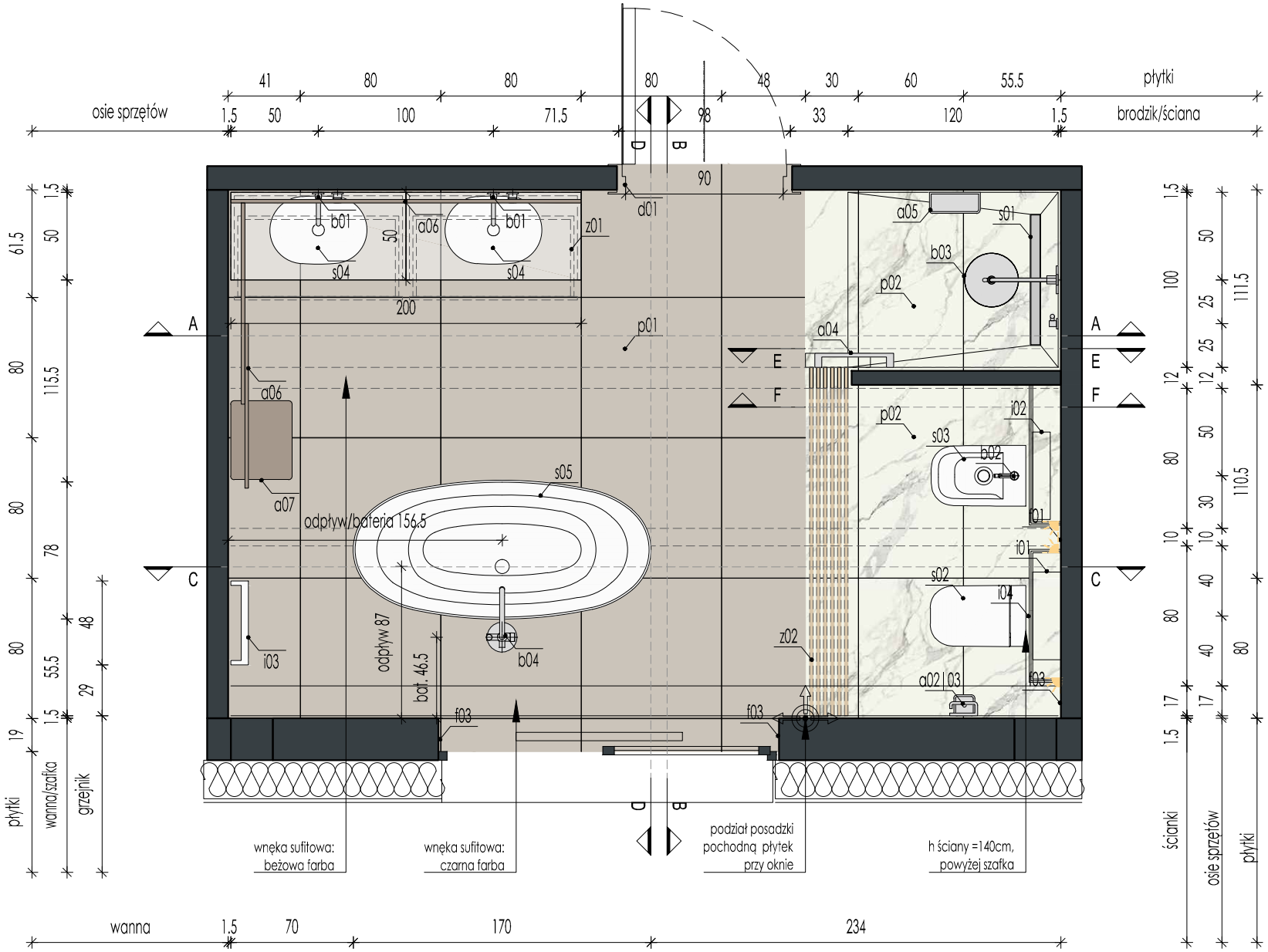

INWESTYCJA: PROJEKT ARANŻACJI WNĘTRZ | DOM ŚWIERKOWY

TYTUŁ RYSUNKU: DKS-3.PW-ŁAZ.OGÓLNA-RZUT

DATA:

UWAGA:wszystkie wymiary należy sprawdzić na budowie

drzwi
d01 drzwi asilo moderno 1, ościeznica regulowana asilo-r

farby
f01 farba biała
f02 farba beżowa rgb: 165,152,140
f03 farba czarna

płytki
p01 płytka betonowo-beżowa cerrad ivory modern concrete mat
p02 płytka marmur tubądzin pietrasanta gres mat
p03 płytka metro szaro-beżowa wow liso xl grey

sprzęty
s01 odpływ liniowy kessel linearis compact 75 cm stal nierdzewna 45600.63
s02 miska wc roca gap square miska wc wisząca rimless z deską wolnoopadającą utraslim biała a34h472000
s03 bidet roca gap square bidet wiszący supraglaze biały a357476s00
s04 umywalka roca gap umywalka 55x39 cm nablatowa owalna supraglaze biała a3270y1s00
s05 wanna roca virginia wanna wolnostojąca 170x80 cm owalna biała a24f438000

baterie
b01 zestaw grohe essence new bateria umywalkowa podtynkowa kompletna chrom (19408001, 23571000)
b02 grohe essence bateria bidetowa stojąca chrom 32935001
b03 grohe essence zestaw prysznicowy podtynkowy z deszczownicą chrom (35600000, 24092001, 27074000, 27057000, 28362000, 26066000, 26574000)
b04 zestaw grohe essence bateria wannowo-prysznicowa podłogowa kompletna chrom (23491001, 45984001)

instalacje
i01 stelaż geberit duofix wc h112/up320 sigma (111.320.00.5)
i02 stelaż geberit duofix stelaz do bidetu h112 (111.510.00.1)
i03 grzejnik elektryczny terma triga e biały 48x170cm
i04 geberit sigma20 przycisk spłukujący chrom błyszczący/chrom mat/chrom błyszczący 115.882.kh.1

akcesoria
a01 lustro podświetlane led na zamówienie średnica 70cm
a02 stella next szczotka do wc wiszaca 08.430
a03 stella next uchwyt do papieru bez osłonki (08.441)
a04 stella next reling na recznik 45 wersja light 08.101
a05 stella koszyk ze sciagaczka 29x12x5,5 stal polerowana wkład tworzywo białe 16.069 gat.1
a06 wieszaki suffiowe na zamówienie, stalowe lakierowana mat beżowe; rgb: 165,152,140
a07 pojemnik na pranie z siedziskiem plus, 2w1, wenko

oświetlenie
o01 lampa sufitowa zuma line loya pendant p0461-01a-s8s8 biała
o02 oprawa wpuszczana putt max led aqforme
o03 oświetlenie liniowe ledowe

zabudowy
Z01 szafka podumywalkowa podwieszana
Z02 lamele w kształcie L | przekrój 12x2cm | odstęp:2cm
Z03 okładzina meblowa ściany gk
z04 szafka nad zabudową stelaża gk

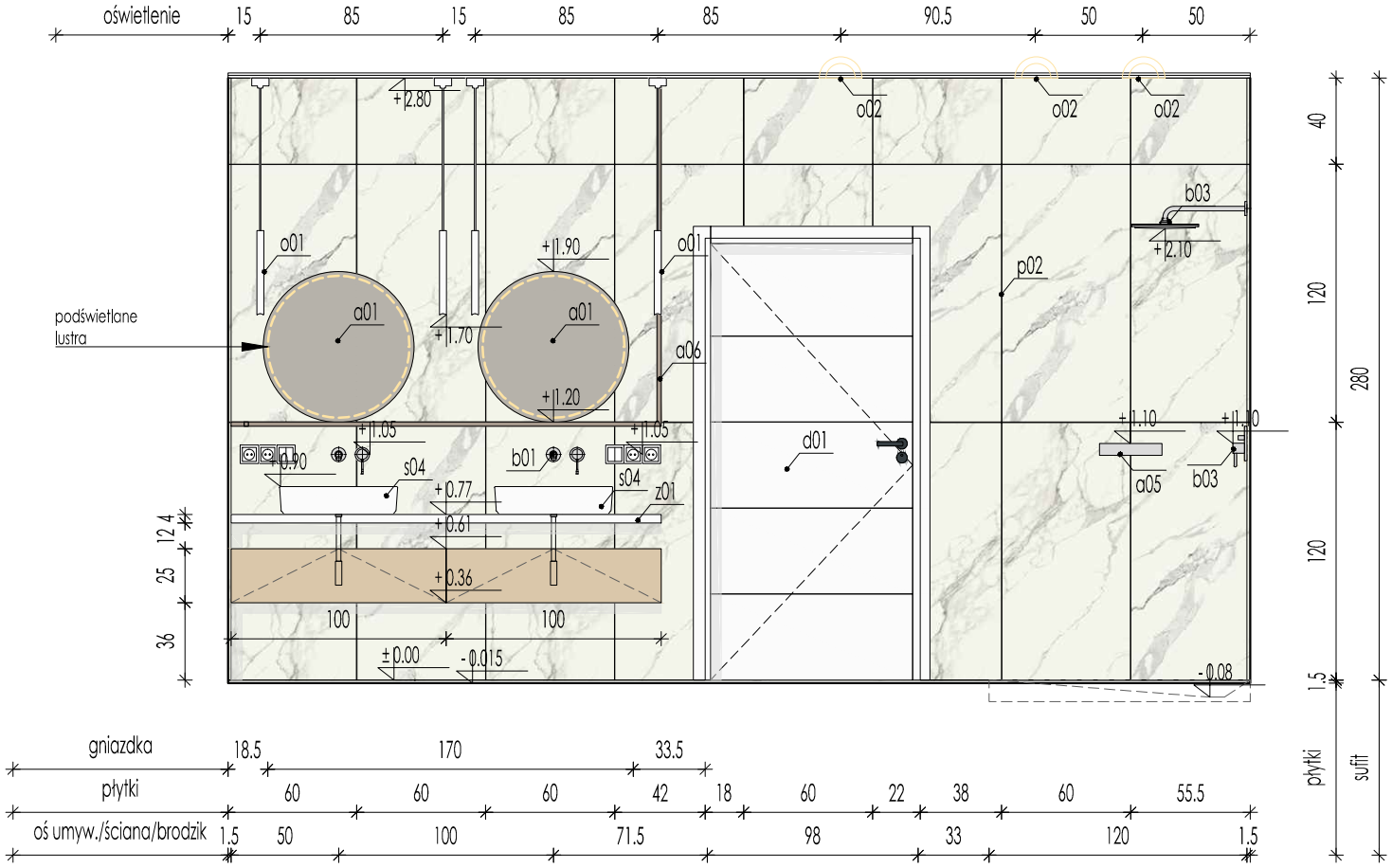

WIDOK A-A

INWESTYCJA: PROJEKT ARANŻACJI WNĘTRZ | DOM ŚWIERKOWY

TYTUŁ RYSUNKU: DKS-3.PW-ŁAZ.OGÓLNA-WIDOK A-A

DATA:

UWAGA:wszystkie wymiary należy sprawdzić na budowie

drzwi
d01 drzwi asilo moderno 1, ościeznica regulowana asilo-r

farby
f01 farba biała
f02 farba beżowa rgb: 165,152,140
f03 farba czarna

płytki
p01 płytka betonowo-beżowa cerrad ivory modern concrete mat
p02 płytka marmur tubądzin pietrasanta gres mat
p03 płytka metro szaro-beżowa wow liso xl grey

sprzęty
s01 odpływ liniowy kessel linearis compact 75 cm stal nierdzewna 45600.63
s02 miska wc roca gap square miska wc wisząca rimless z deską wolnoopadającą utraslim biała a34h472000
s03 bidet roca gap square bidet wisząca supraglaze biały a357476s00
s04 umywalka roca gap umywalka 55x39 cm nablatowa owalna supraglaze biała a3270y1s00
s05 wanna roca virginia wanna wolnostojąca 170x80 cm owalna biała a24f438000

baterie
b01 zestaw grohe essence new bateria umywalkowa podtynkowa kompletna chrom (19408001, 23571000)
b02 grohe essence bateria bidetowa stojąca chrom 32935001
b03 grohe essence zestaw prysznicowy podtynkowy z deszczownicą chrom (35600000, 24092001, 27074000, 27057000, 28362000, 26066000, 26574000)
b04 zestaw grohe essence bateria wannowo-prysznicowa podłogowa kompletna chrom (23491001, 45984001)

instalacje
i01 stelaż geberit duofix wc h112/up320 sigma (111.320.00.5)
i02 stelaż geberit duofix stelaz do bidetu h112 (111.510.00.1)
i03 grzejnik elektryczny terma triga e biały 48x170cm
i04 geberit sigma20 przycisk spłukujący chrom błyszczący/chrom mat/chrom błyszczący 115.882.kh.1

akcesoria
a01 lustro podświetlane led na zamówienie średnica 70cm
a02 stella next szczotka do wc wiszaca 08.430
a03 stella next uchwyt do papieru bez osłonki (08.441)
a04 stella next reling na recznik 45 wersja light 08.101
a05 stella koszyk ze sciagaczka 29x12x5,5 stal polerowana wkład tworzywo białe 16.069 gat.1
a06 wieszaki suffiowe na zamówienie, stalowe lakierowana mat beżowe; rgb: 165,152,140
a07 pojemnik na pranie z siedziskiem plus, 2w1, wenko

oświetlenie
o01 lampa sufitowa zuma line loya pendant p0461-01a-s8s8 biała
o02 oprawa wpuszczana putt max led aqforme
o03 oświetlenie liniowe ledowe

zabudowy
Z01 szafka podumywalkowa podwieszana
Z02 lamele w kształcie L| przekrój 12x2cm | odstęp:2cm
Z03 okładzina meblowa ściany gk
z04 szafka nad zabudową stelaża gk

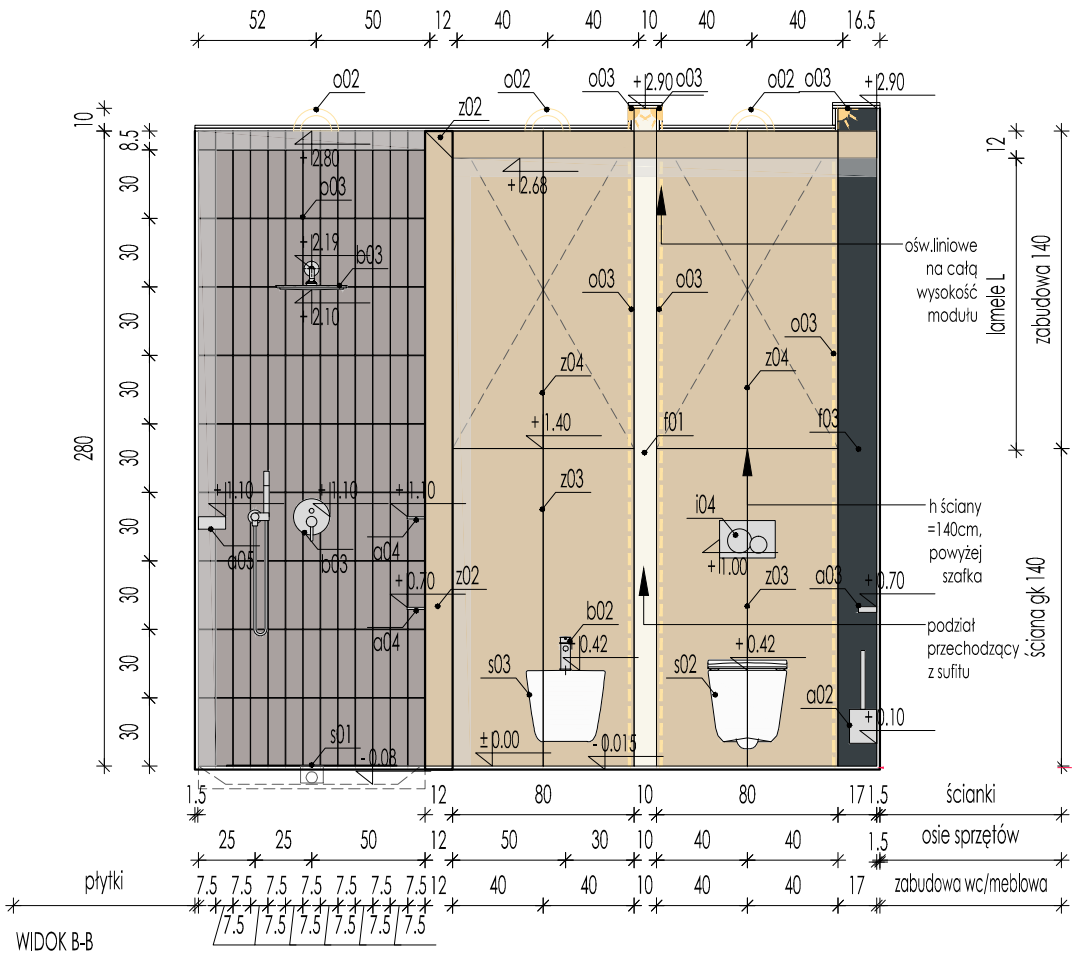

WIDOK B-B

INWESTYCJA: PROJEKT ARANŻACJI WNĘTRZ | DOM ŚWIERKOWY

TYTUŁ RYSUNKU: DKS-3.PW-ŁAZ.OGÓLNA-WIDOK B-B

DATA:

UWAGA:wszystkie wymiary należy sprawdzić na budowie

drzwi
d01 drzwi asilo moderno 1, ościeznica regulowana asilo-r

farby
f01 farba biała
f02 farba beżowa rgb: 165,152,140
f03 farba czarna

płytki
p01 płytka betonowo-beżowa cerrad ivory modern concrete mat
p02 płytka marmur tubądzin pietrasanta gres mat
p03 płytka metro szaro-beżowa wow lisa xl grey

sprzęty
s01 odpływ liniowy kessel linearis compact 75 cm stal nierdzewna 45600.63
s02 miska wc roca gap square miska wc wisząca rimless z deską wolnoopadającą utraslim biała a34h472000
s03 bidet roca gap square bidet wiszący supraglaze biały a357476s00
s04 umywalka roca gap umywalka 55x39 cm nablatowa owalna supraglaze biała a3270y1s00
s05 wanna roca virginia wanna wolnostojąca 170x80 cm owalna biała a24t438000

baterie
b01 zestaw grohe essence new bateria umywalkowa podtynkowa kompletna chrom (19408001, 23571000)
b02 grohe essence bateria bidetowa stojąca chrom 32935001
b03 grohe essence zestaw prysznicowy podtynkowy z deszczownicą chrom (35600000, 24092001, 27074000, 27057000, 28362000, 26066000, 26574000)
b04 zestaw grohe essence bateria wannowo-prysznicowa podłogowa kompletna chrom (23491001, 45984001)

instalacje
i01 stelaż geberit duofix wc h112/up320 sigma (111.320.00.5)
i02 stelaż geberit duofix stelaz do bidetu h112 (111.510.00.1)
i03 grzejnik elektryczny terma triga e biały 48x170cm
i04 geberit sigma20 przycisk spłukujący chrom błyszczący/chrom mat/chrom błyszczący 115.882.kh.1

akcesoria
a01 lustro podświetlane led na zamówienie średnica 70cm
a02 stella next szczotka do wc wiszaca 08.430
a03 stella next uchwyt do papieru bez osłonki (08.441)
a04 stella next reling na recznik 45 wersja light 08.101
a05 stella koszyk ze sciagaczka 29x12x5,5 stal polerowana wkład tworzywo białe 16.069 gat.1
a06 wieszaki sufitowe na zamówienie, stalowe lakierowana mat beżowe; rgb: 165,152,140
a07 pojemnik na pranie z siedziskiem plus, 2w1, wenko

oświetlenie
o01 lampa sufitowa zuma line loya pendant p0461-01a-s8s8 biała
o02 oprawa wpuszczana putt max led aqforme
o03 oświetlenie liniowe ledowe

zabudowy
Z01 szafka podumywalkowa podwieszana
Z02 lamele w kształcie L| przekrój 12x2cm | odstęp:2cm
Z03 okładzina meblowa ściany gk
z04 szafka nad zabudową stelaża gk

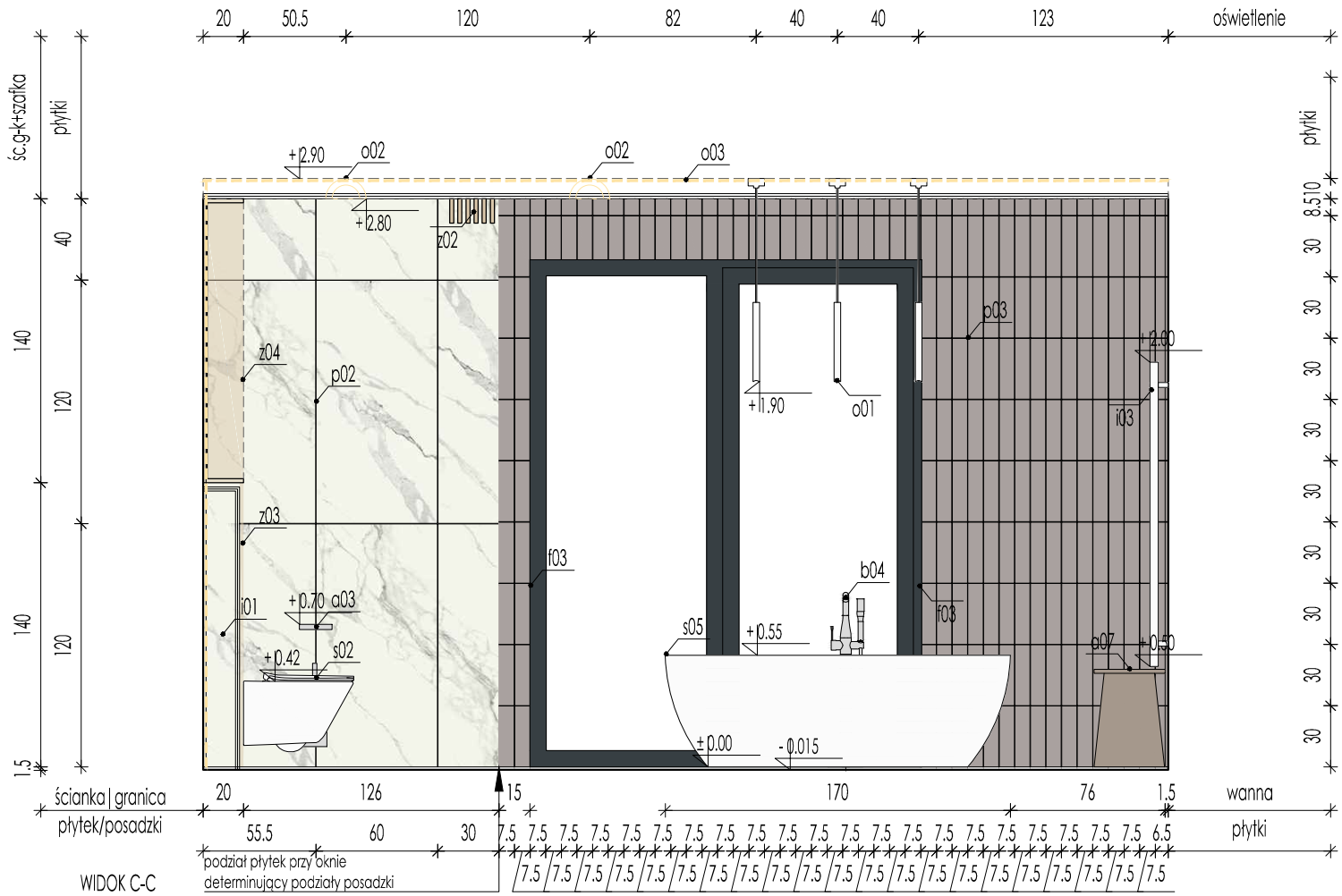

INWESTYCJA: PROJEKT ARANŻACJI WNĘTRZ | DOM ŚWIERKOWY

TYTUŁ RYSUNKU: DKS-3.PW-ŁAZ.OGÓLNA-WIDOK C-C

DATA:

UWAGA:wszystkie wymiary należy sprawdzić na budowie

drzwi
d01 drzwi asilo moderno 1, ościeznica regulowana asilo-r

farby
f01 farba biała
f02 farba beżowa rgb: 165,152,140
f03 farba czarna

płytki
p01 płytka betonowo-beżowa cerrad ivory modern concrete mat
p02 płytka marmur tubądzin pietrasanta gres mat
p03 płytka metro szaro-beżowa wow liso xl grey

sprzęty
s01 odpływ liniowy kessel linearis compact 75 cm stal nierdzewna 45600.63
s02 miska wc roca gap square miska wc wisząca rimless z deską wolnoopadającą utraslim biała a34h472000
s03 bidet roca gap square bidet wiszący supraglaze biały a357476s00
s04 umywalka roca gap umywalka 55x39 cm nablatowa owalna supraglaze biała a3270y1s00
s05 wanna roca virginia wanna wolnostojąca 170x80 cm owalna biała a24f438000

baterie
b01 zestaw grohe essence new bateria umywalkowa podtynkowa kompletna chrom (19408001, 23571000)
b02 grohe essence bateria bidetowa stojąca chrom 32935001
b03 grohe essence zestaw prysznicowy podtynkowy z deszczownicą chrom (35600000, 24092001, 27074000, 27057000, 28362000, 26066000, 26574000)
b04 zestaw grohe essence bateria wannowo-prysznicowa podłogowa kompletna chrom (23491001, 45984001)

instalacje
i01 stelaż geberit duofix wc h112/up320 sigma (111.320.00.5)
i02 stelaż geberit duofix stelaz do bidetu h112 (111.510.00.1)
i03 grzejnik elektryczny terma triga e biały 48x170cm
i04 geberit sigma20 przycisk spłukujący chrom błyszczący/chrom mat/chrom błyszczący 115.882.kh.1

akcesoria
a01 lustro podświetlane led na zamówienie średnica 70cm
a02 stella next szczotka do wc wiszaca 08.430
a03 stella next uchwyt do papieru bez osłonki (08.441)
a04 stella next reling na recznik 45 wersja light 08.101
a05 stella koszyk ze sciagaczka 29x12x5,5 stal polerowana wkład tworzywo białe 16.069 gat.1
a06 wieszaki sufitowe na zamówienie, stalowe lakierowana mat beżowe; rgb: 165,152,140
a07 pojemnik na pranie z siedziskiem plus, 2w1, wenko

oświetlenie
o01 lampa sufitowa zuma line loya pendant p0461-01a-s8s8 biała
o02 oprawa wpuszczana putt max led aqforme
o03 oświetlenie liniowe ledowe

zabudowy
Z01 szafka podumywalkowa podwieszana
Z02 lamele w kształcie L| przekrój 12x2cm | odstęp:2cm
Z03 okładzina meblowa ściany gk
z04 szafka nad zabudową stelaża gk

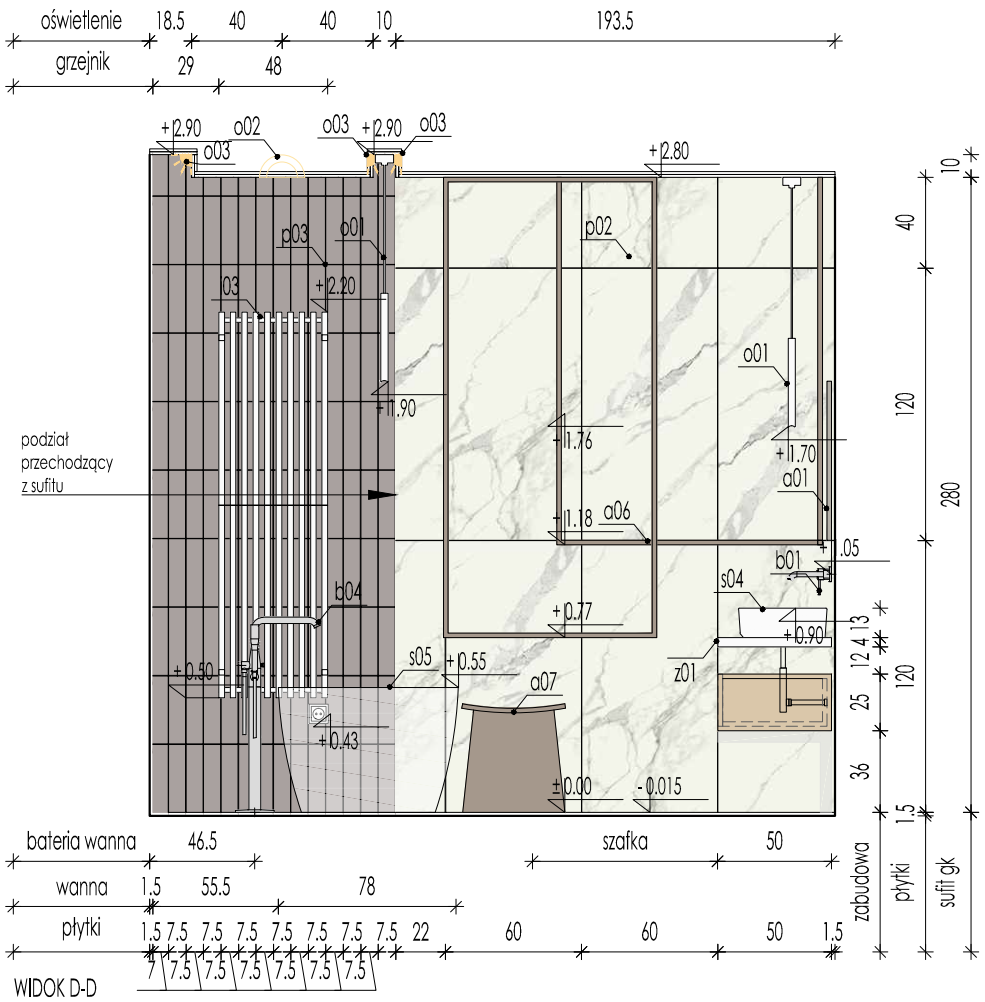

INWESTYCJA: PROJEKT ARANŻACJI WNĘTRZ | DOM ŚWIERKOWY

TYTUŁ RYSUNKU: DKS-3.PW-ŁAZ.OGÓLNA-WIDOK D-D

DATA:

UWAGA:wszystkie wymiary należy sprawdzić na budowie

drzwi
d01 drzwi asilo moderno 1, ościeznica regulowana asilo-r

farby
f01 farba biała
f02 farba beżowa rgb: 165,152,140
f03 farba czarna

płytki
p01 płytka betonowo-beżowa cerrad ivory modern concrete mat
p02 płytka marmur tubądzin pietrasanta gres mat
p03 płytka metro szaro-beżowa wow liso xl grey

sprzęty
s01 odpływ liniowy kessel linearis compact 75 cm stal nierdzewna 45600.63
s02 miska wc roca gap square miska wc wisząca rimless z deską wolnoopadającą utraslim biała a34h472000
s03 bidet roca gap square bidet wiszący supraglaze biały a357476s00
s04 umywalka roca gap umywalka 55x39 cm nablatowa owalna supraglaze biała a3270y1s00
s05 wanna roca virginia wanna wolnostojąca 170x80 cm owalna biała a24f438000

baterie
b01 zestaw grohe essence new bateria umywalkowa podtynkowa kompletna chrom (19408001, 23571000)
b02 grohe essence bateria bidetowa stojąca chrom 32935001
b03 grohe essence zestaw prysznicowy podtynkowy z deszczownicą chrom (35600000, 24092001, 27074000, 27057000, 28362000, 26066000, 26574000)
b04 zestaw grohe essence bateria wannowo-prysznicowa podłogowa kompletna chrom (23491001, 45984001)

instalacje
i01 stelaż geberit duofix wc h112/up320 sigma (111.320.00.5)
i02 stelaż geberit duofix stelaz do bidetu h112 (111.510.00.1)
i03 grzejnik elektryczny terma triga e biały 48x170cm
i04 geberit sigma20 przycisk spłukujący chrom błyszczący/chrom mat/chrom błyszczący 115.882.kh.1

akcesoria
a01 lustro podświetlane led na zamówienie średnica 70cm
a02 stella next szczotka do wc wiszaca 08.430
a03 stella next uchwyt do papieru bez osłonki (08.441)
a04 stella next reling na recznik 45 wersja light 08.101
a05 stella koszyk ze sciagaczka 29x12x5,5 stal polerowana wkład tworzywo białe 16.069 gat.1
a06 wieszaki suffiowe na zamówienie, stalowe lakierowana mat beżowe; rgb: 165,152,140
a07 pojemnik na pranie z siedziskiem plus, 2w1, wenko

oświetlenie
o01 lampa sufitowa zuma line loya pendant p0461-01a-s8s8 biała
o02 oprawa wpuszczana putt max led aqforme
o03 oświetlenie liniowe ledowe

zabudowy
Z01 szafka podumywalkowa podwieszana
Z02 lamele w kształcie L| przekrój 12x2cm | odstęp:2cm
Z03 okładzina meblowa ściany gk
z04 szafka nad zabudową stelaża gk

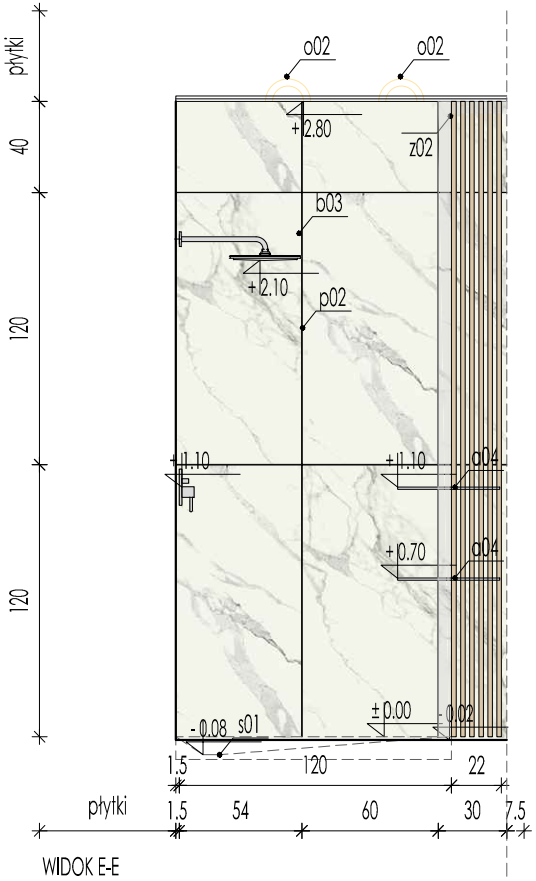

WIDOK E-E

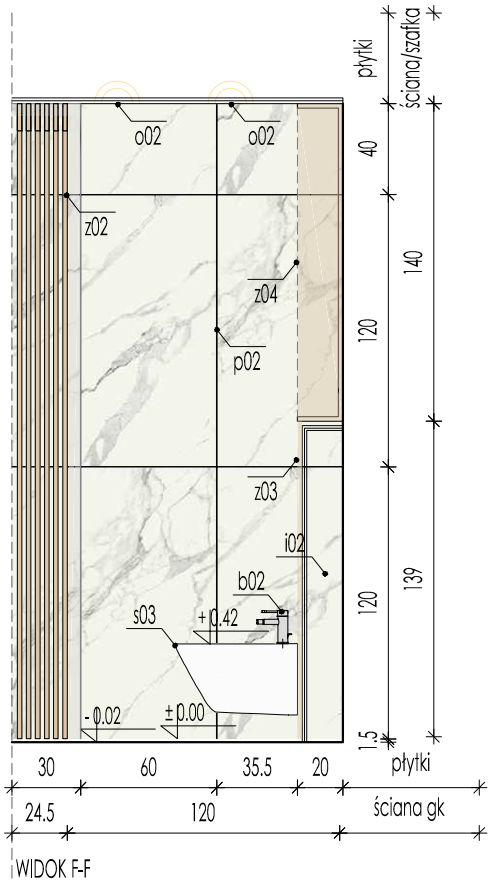

WIDOK F-F

INWESTYCJA: PROJEKT ARANŻACJI WNĘTRZ | DOM ŚWIERKOWY

TYTUŁ RYSUNKU: DKS-3.PW-ŁAZ.OGÓLNA-WIDOK E-E | F-F

DATA:

UWAGA:wszystkie wymiary należy sprawdzić na budowie

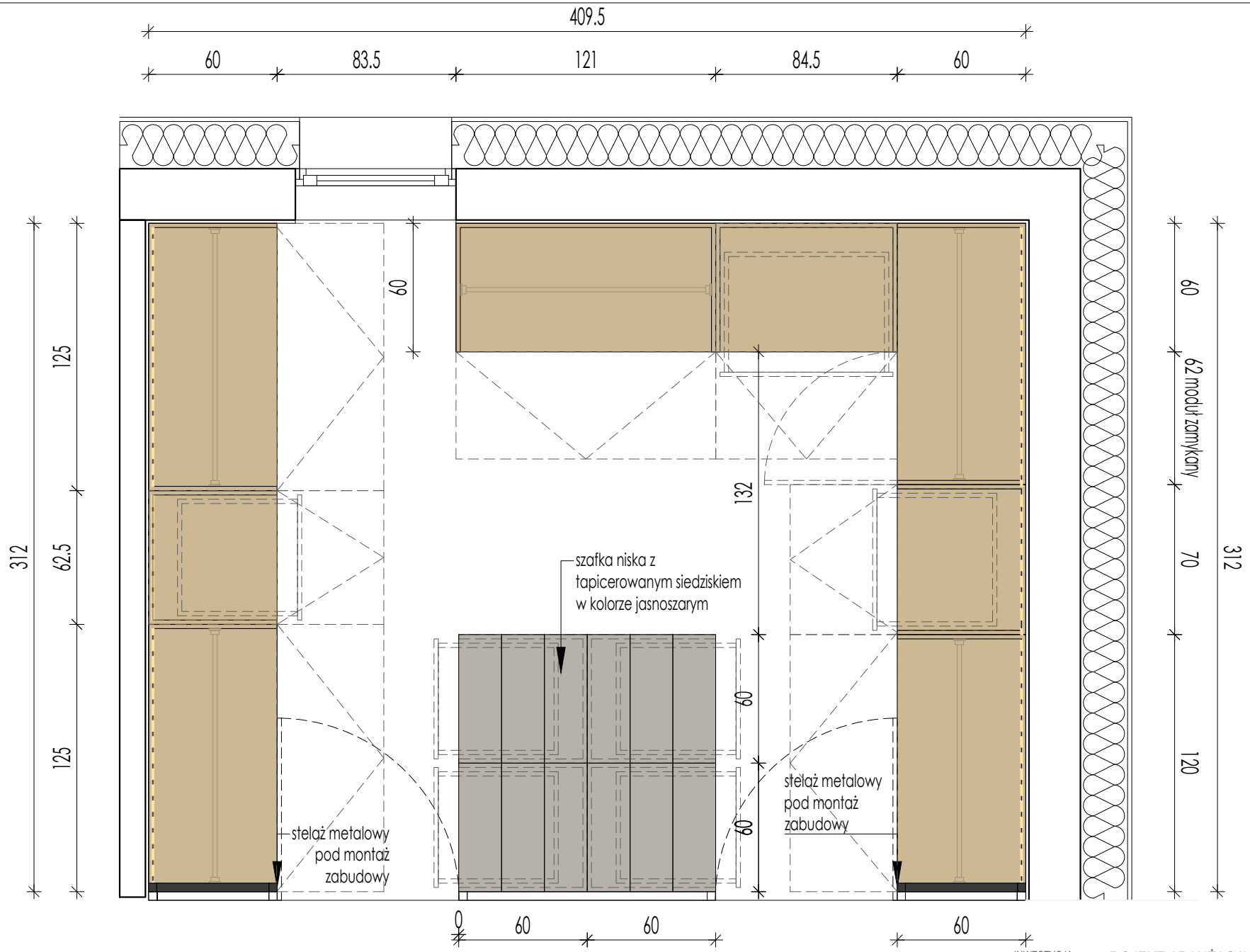

INWESTYCJA: PROJEKT ARANŻACJI WNĘTRZ | DOM ŚWIERKOWY

TYTUŁ RYSUNKU: DKS-4.ZM-GARDEROBA SYPIALNIA-RZUT

DATA:

UWAGA:wszystkie wymiary należy sprawdzić na budowie

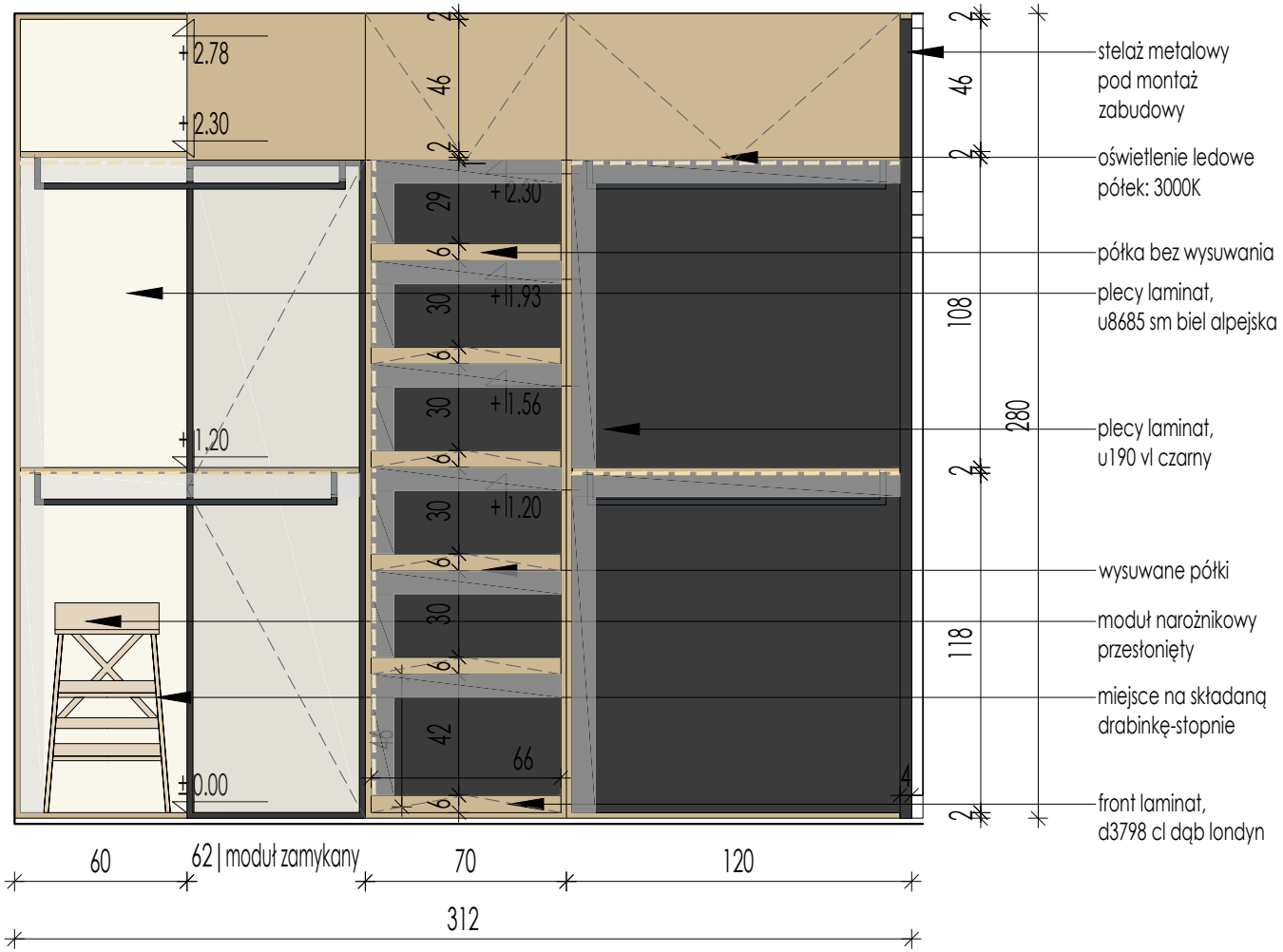

'PIALNIA-WIDOK A-A

INWESTYCJA: PROJEKT ARANŻACJI WNĘTRZ | DOM ŚWIERKOWY

TYTUŁ RYSUNKU: DKS-4.ZM-GARDEROBA SYPIALNIA-WIDOK-A-A

DATA:

UWAGA:wszystkie wymiary należy sprawdzić na budowie

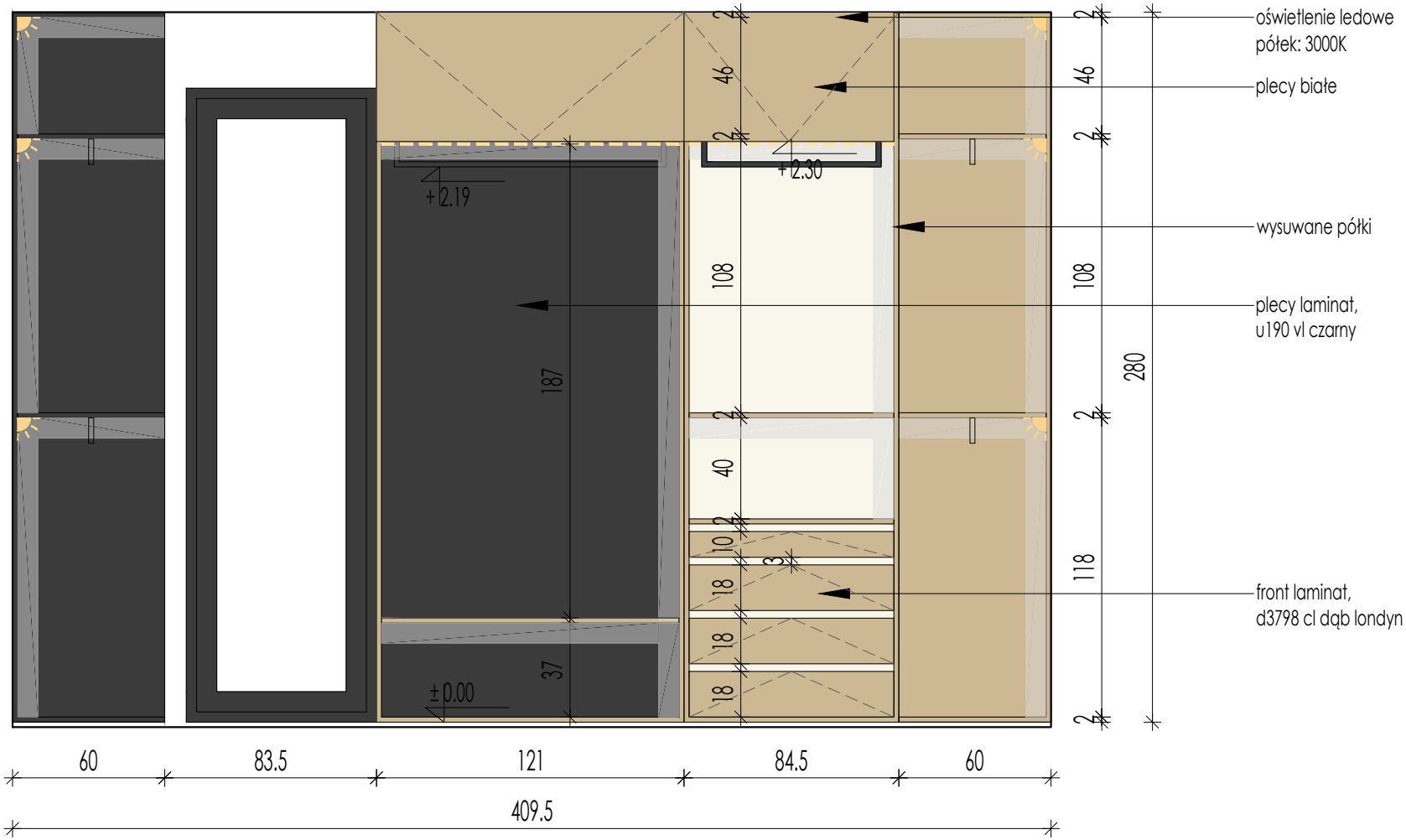

GARDEROBA SYPIALNIA-WIDOK B-B

INWESTYCJA: PROJEKT ARANŻACJI WNĘTRZ | DOM ŚWIERKOWY

TYTUŁ RYSUNKU: DKS-4.ZM-GARDEROBA SYPIALNIA-WIDOK B-B

DATA:

UWAGA:wszystkie wymiary należy sprawdzić na budowie

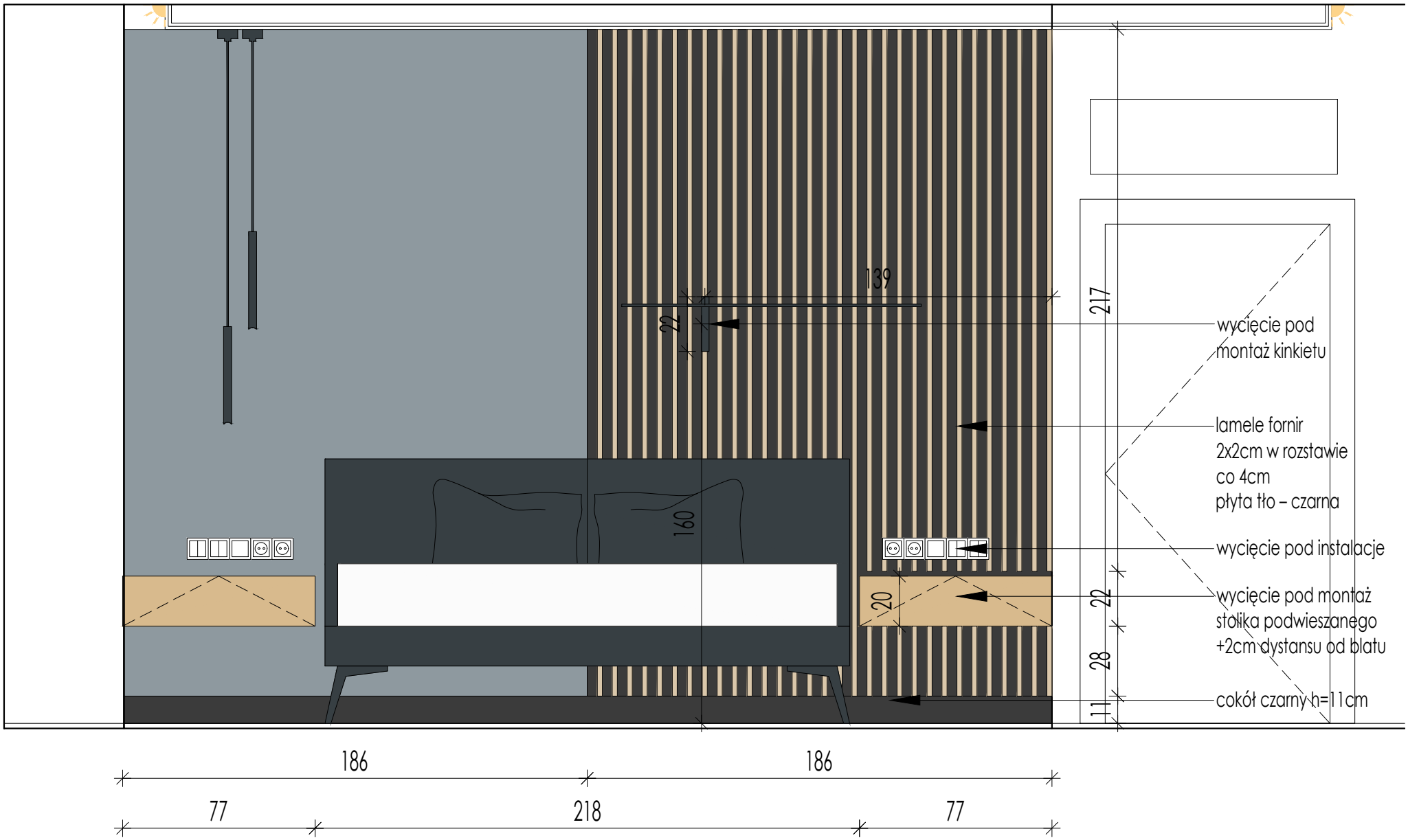
139
22
217
wycięcie pod
montaż kinkietu
lamele fornir
2x2cm w rozstawie
co 4cm
płyta tło – czarna
160
wycięcie pod instalacje
20
22
wycięcie pod montaż
stolika podwieszanego
+2cm dystansu od blatu
28
11
cokół czarny h=11cm
186
186
77
218
77

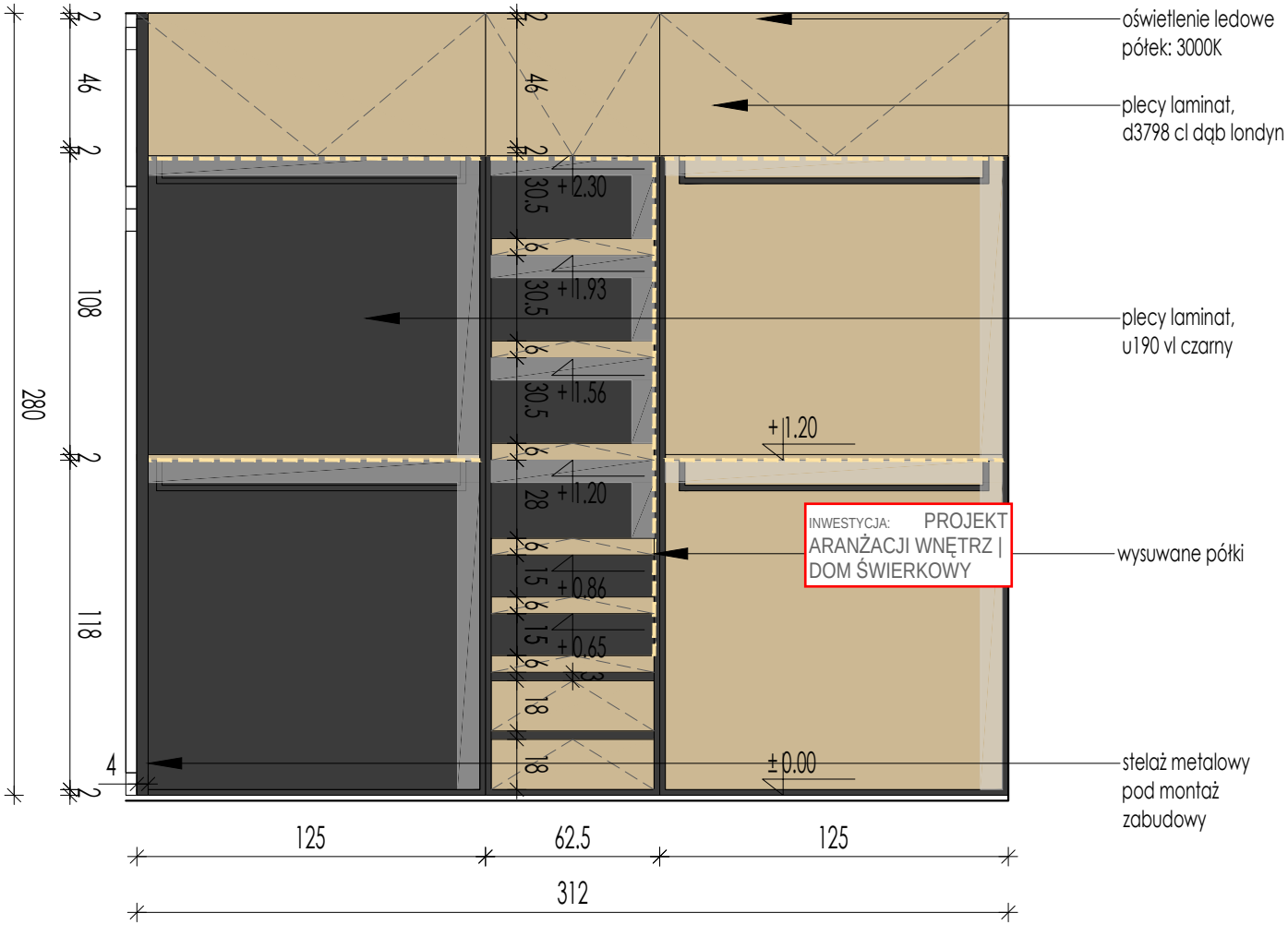

GARDEROBA SYPIALNIA-WIDOK C-C

INWESTYCJA: PROJEKT ARANŻACJI WNĘTRZ | DOM ŚWIERKOWY

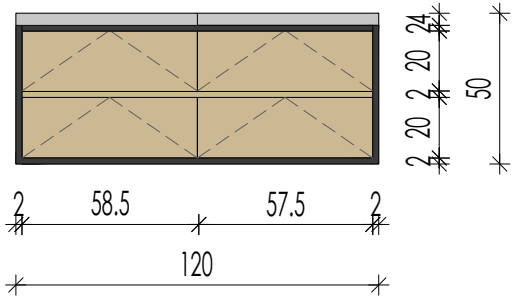

GARDEROBA SYPIALNIA-WIDOK D-D

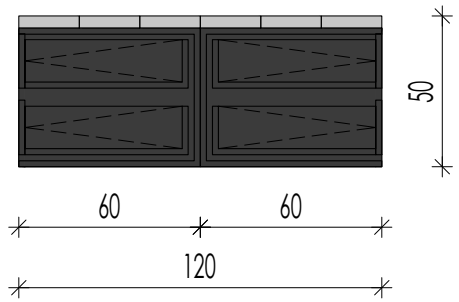

GARDEROBA SYPIALNIA-WIDOK E-2

INWESTYCJA: PROJEKT ARANŻACJI WNĘTRZ | DOM ŚWIERKOWY

TYTUŁ RYSUNKU: DKS-4.ZM-GARDEROBA SYPIALNIA-WIDOK CC DD EE

DATA:

UWAGA:wszystkie wymiary należy sprawdzić na budowie

drzwi
d01 drzwi asilo moderno 1, ościeznica regulowana asilo-r

farby
f01 farba biała
f02 farba czarna

płytki
p01 płytka betonowo-beżowa cerrad ivory modern concrete mat
p02 płytka antracyt tubądzin industrio anthrazite płytka gresowa
p03 płytka drewno dekor porcelanosa liston madera roble
p04 płytka biała ryflowana paradyż ray bianco ściana struktura rekt

sprzęty
s01 roca inspira square umywalka 50x37 cm nablatowa prostokątna supraglaze biała a327530s00
s02 ideal standard tesi bidet podwieszany 53x36 cm czarny mat
s03 ideal standard tesi miska wc wisząca z deską wolnoopadającą czarny mat (t0079v3, t3527v3)
s04 kessel linearis compact odpływ liniowy prysznicowy 75 cm stal nierdzewna 45600.63
s05 sanswiss easy walk-in ścianka prysznicowa 100 cm wolnostojąca czarny mat/szkło przezroczyste str4p1000607

baterie
b01 hansgrohe metropol bateria bidetowa stojąca czarny mat 32520670
b02 hansgrohe metropol bateria umywalkowa podtynkowa ecosmart czarny mat 32526670
b03 hansgrohe raindance e system zestaw prysznicowy podtynkowy termostatyczny czarny mat 27939670

instalacje
i01 geberit duofix stelaż podtynkowy do wc up320 sigma h112 111.320.00.5
i02 geberit duofix element montażowy do bidetu h112 111.510.00.1
i03 geberit sigma30 przycisk spłukujący czarny błyszczący/czarny mat 115.883.dw.1
i04 grzejnik elektryczny terma triga e czarny 48x170cm

akcesoria
a01 lustro podświetlane led na zamówienie 198x70cm
a02 stojak na papier toalet. + szczotkę wc stella profil i podstawa prostokątne stella czarny mat 19.207-b+19.208-b
a03 koszyk 29x12x5,5 ze ściągaczką / czarny mat, wkład z tworzywa biały
a04 pojemnik na pranie z siedziskiem plus, 2w1, wenko
a05 wieszak sufitowy na wymiar, stal czarny mat

oświetlenie
o01 oprawa wpuszczana putt max led aqforme
o02 kinkiet set raw mini move led kinkiet aqforme
o03 oświetlenie liniowe ledowe

zabudowy meblowe
z01 szafka umywalkowa
z02 szafka nad wc i bidetem
z03 okładzina meblowa ścianki gk przy wc i bidecie
z04 półki we wnęce

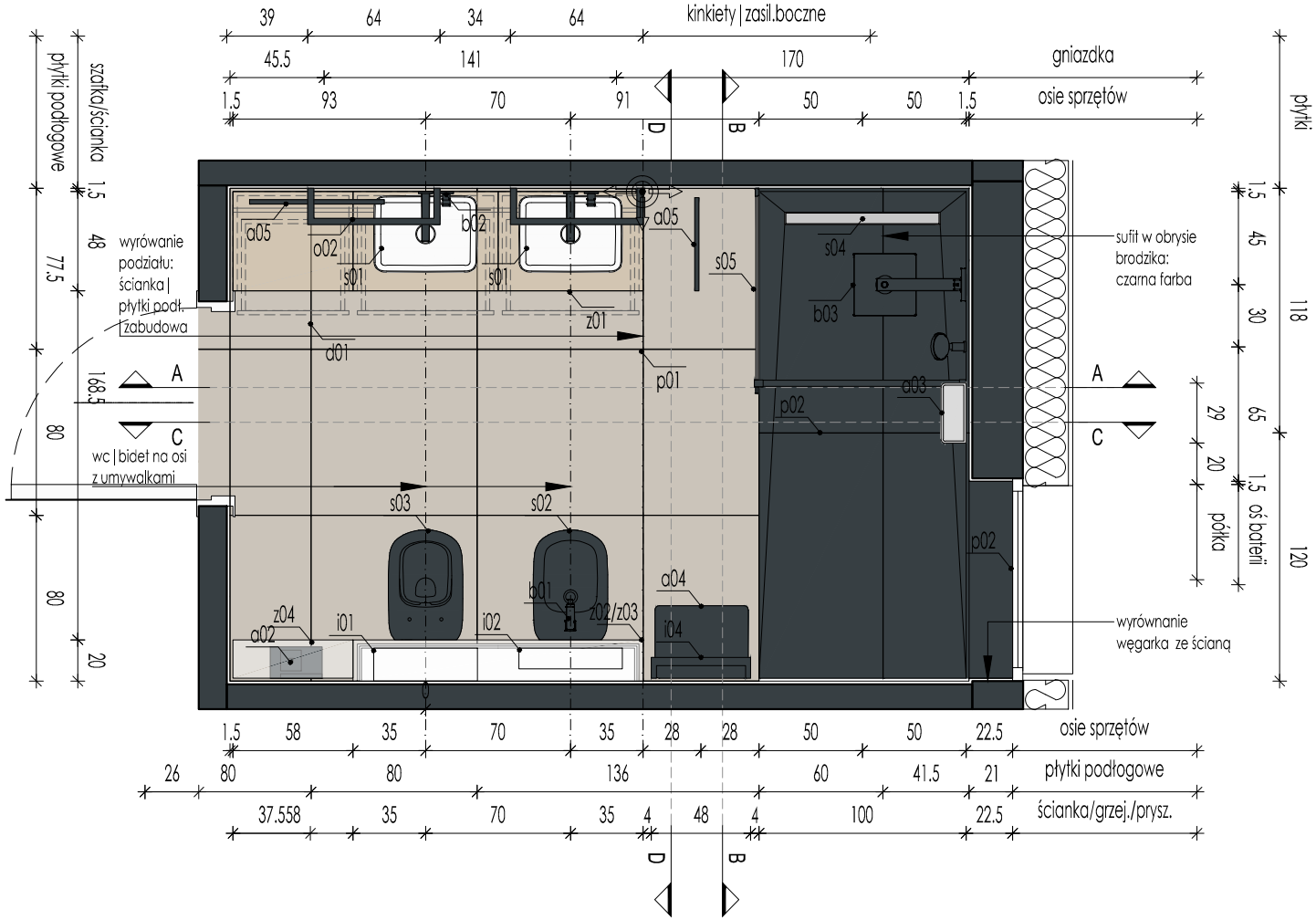

INWESTYCJA: PROJEKT ARANŻACJI WNĘTRZ | DOM ŚWIERKOWY

TYTUŁ RYSUNKU: DKS-3.PW-ŁAZ.SYPIALNIA-RZUT

DATA:

UWAGA:wszystkie wymiary należy sprawdzić na budowie

drzwi
d01 drzwi asilo moderno 1, ościeznica regulowana asilo-r

farby
f01 farba biała
f02 farba czarna

płytki
p01 płytka betonowo-beżowa cerrad ivory modern concrete mat
p02 płytka antracyt tubądzin industrio anthrazite płytka gresowa
p03 płytka drewno dekor porcelanosa liston madera roble
p04 płytka biała ryflowana paradyż ray bianco ściana struktura rekt

sprzęty
s01 roca inspira square umywalka 50x37 cm nablatowa prostokątna supraglaze biała a327530s00
s02 ideal standard tesi bidet podwieszany 53x36 cm czarny mat
s03 ideal standard tesi miska wc wisząca z deską wolnoopadającą czarny mat {t0079v3, t3527v3}
s04 kessel linearis compact odpływ liniowy prysznicowy 75 cm stal nierdzewna 45600.63
s05 sanswiss easy walk-in ścianka prysznicowa 100 cm wolnostojąca czarny mat/szkło przezroczyste str4p1000607

baterie
b01 hansgrohe metropol bateria bidetowa stojąca czarny mat 32520670
b02 hansgrohe metropol bateria umywalkowa podtynkowa ecosmart czarny mat 32526670
b03 hansgrohe raindance e system zestaw prysznicowy podtynkowy termostatyczny czarny mat 27939670

instalacje
i01 geberit duofix stelaż podtynkowy do wc up320 sigma h112 111.320.00.5
i02 geberit duofix element montażowy do bidetu h112 111.510.00.1
i03 geberit sigma30 przycisk spłukujący czarny błyszczący/czarny mat 115.883.dw.1
i04 grzejnik elektryczny terma triga e czarny 48x170cm

akcesoria
a01 lustro podświetlane led na zamówienie 198x70cm
a02 stojak na papier toalet. + szczotkę wc stella profil i podstawa prostokątne stella czarny mat 19.207-b+19.208-b
a03 koszyk 29x12x5,5 ze ściągaczką / czarny mat, wkład z tworzywa biały
a04 pojemnik na pranie z siedziskiem plus, 2w1, wenko
a05 wieszak sufitowy na wymiar, stal czarny mat

oświetlenie
o01 oprawa wpuszczana putt max led aqforme
o02 kinkiet set raw mini move led kinkiet aqforme
o03 oświetlenie liniowe ledowe

zabudowy meblowe
z01 szafka umywalkowa
z02 szafka nad wc i bidetem
z03 okładzina meblowa ścianki gk przy wc i bidecie
z04 półki we wnęce

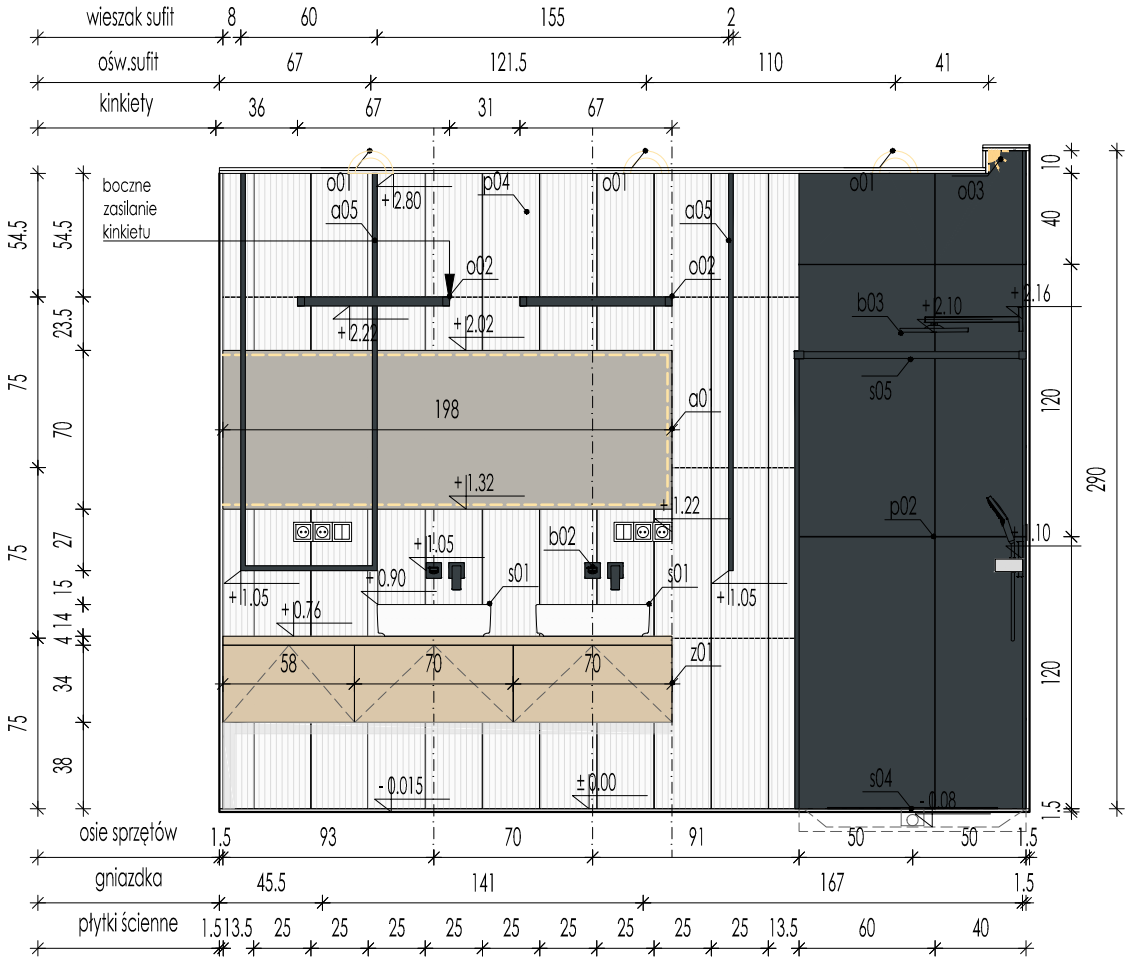

WIDOK A-A

INWESTYCJA: PROJEKT ARANŻACJI WNĘTRZ | DOM ŚWIERKOWY

TYTUŁ RYSUNKU: DKS-3.PW-ŁAZ.SYPIALNIA-WIDOK A-A

DATA:

UWAGA:wszystkie wymiary należy sprawdzić na budowie

drzwi
d01 drzwi asilo moderno 1, ościeznica regulowana asilo-r

farby
f01 farba biała
f02 farba czarna

płytki
p01 płytka betonowo-beżowa cerrad ivory modern concrete mat
p02 płytka antracyt tubądzin industrio anthrazite płytka gresowa
p03 płytka drewno dekor porcelanosa liston madera roble
p04 płytka biała ryflowana paradyż ray bianco ściana struktura rekt

sprzęty
s01 roca inspira square umywalka 50x37 cm nablatowa prostokątna supraglaze biała a327530s00
s02 ideal standard tesi bidet podwieszany 53x36 cm czarny mat
s03 ideal standard tesi miska wc wisząca z deską wolnoopadającą czarny mat (t0079v3, t3527v3)
s04 kessel linearis compact odpływ liniowy prysznicowy 75 cm stal nierdzewna 45600.63
s05 sanswiss easy walk-in ścianka prysznicowa 100 cm wolnostojąca czarny mat/szkło przezroczyste str4p1000607

baterie
b01 hansgrohe metropol bateria bidetowa stojąca czarny mat 32520670
b02 hansgrohe metropol bateria umywalkowa podtynkowa ecosmart czarny mat 32526670
b03 hansgrohe raindance e system zestaw prysznicowy podtynkowy termostatyczny czarny mat 27939670

instalacje
i01 geberit duofix stelaż podtynkowy do wc up320 sigma h112 111.320.00.5
i02 geberit duofix element montażowy do bidetu h112 111.510.00.1
i03 geberit sigma30 przycisk spłukujący czarny błyszczący/czarny mat 115.883.dw.1
i04 grzejnik elektryczny terma triga e czarny 48x170cm

akcesoria
a01 lustro podświetlane led na zamówienie 198x70cm
a02 stojak na papier toalet. + szczotkę wc stella profil i podstawa prostokątne stella czarny mat 19.207-b+19.208-b
a03 koszyk 29x12x5,5 ze ściągaczką / czarny mat, wkład z tworzywa biały
a04 pojemnik na pranie z siedziskiem plus, 2w1, wenko
a05 wieszak sufitowy na wymiar, stal czarny mat

oświetlenie
o01 oprawa wpuszczana putt max led aqforme
o02 kinkiet set raw mini move led kinkiet aqforme
o03 oświetlenie liniowe ledowe

zabudowy meblowe
z01 szafka umywalkowa
z02 szafka nad wc i bidetem
z03 okładzina meblowa ścianki gk przy wc i bidecie
z04 półki we wnęce

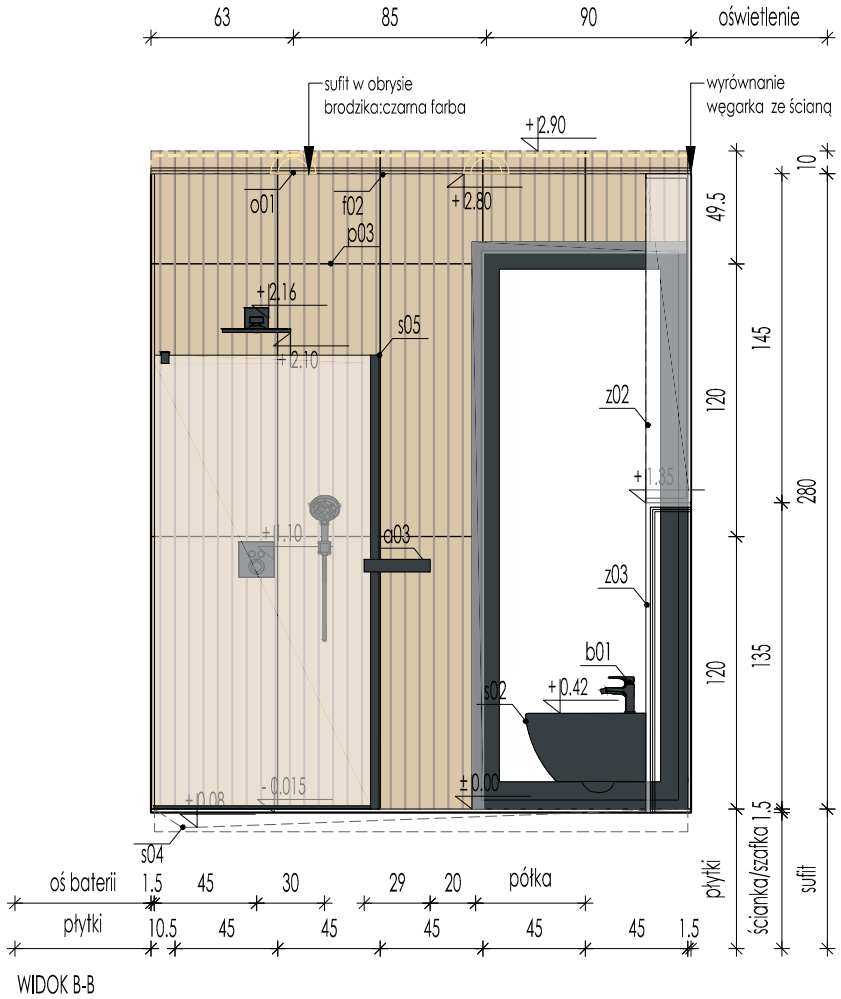

WIDOK B-B

INWESTYCJA: PROJEKT ARANŻACJI WNĘTRZ | DOM ŚWIERKOWY

TYTUŁ RYSUNKU: DKS-3.PW-ŁAZ.SYPIALNIA-WIDOK B-B

DATA:

UWAGA:wszystkie wymiary należy sprawdzić na budowie

drzwi
d01 drzwi asilo moderno 1, ościeznica regulowana asilo-r

farby
f01 farba biała
f02 farba czarna

płytki
p01 płytka betonowo-beżowa cerrad ivory modern concrete mat
p02 płytka antracyt tubądzin industrio anthrazite płytka gresowa
p03 płytka drewno dekor porcelanosa liston madera roble
p04 płytka biała ryflowana paradyż ray bianco ściana struktura rekt

sprzęty
s01 roca inspira square umywalka 50x37 cm nablatowa prostokątna supraglaze biała a327530s00
s02 ideal standard tesi bidet podwieszany 53x36 cm czarny mat
s03 ideal standard tesi miska wc wisząca z deską wolnoopadającą czarny mat {t0079v3, t3527v3}
s04 kessel linearis compact odpływ liniowy prysznicowy 75 cm stal nierdzewna 45600.63
s05 sanswiss easy walk-in ścianka prysznicowa 100 cm wolnostojąca czarny mat/szkło przezroczyste str4p1000607

baterie
b01 hansgrohe metropol bateria bidetowa stojąca czarny mat 32520670
b02 hansgrohe metropol bateria umywalkowa podtynkowa ecosmart czarny mat 32526670
b03 hansgrohe raindance e system zestaw prysznicowy podtynkowy termostatyczny czarny mat 27939670

instalacje
i01 geberit duofix stelaż podtynkowy do wc up320 sigma h112 111.320.00.5
i02 geberit duofix element montażowy do bidetu h112 111.510.00.1
i03 geberit sigma30 przycisk spłukujący czarny błyszczący/czarny mat 115.883.dw.1
i04 grzejnik elektryczny terma triga e czarny 48x170cm

akcesoria
a01 lustro podświetlane led na zamówienie 198x70cm
a02 stojak na papier toalet. + szczotkę wc stella profil i podstawa prostokątne stella czarny mat 19.207-b+19.208-b
a03 koszyk 29x12x5,5 ze ściągaczką / czarny mat, wkład z tworzywa biały
a04 pojemnik na pranie z siedziskiem plus, 2w1, wenko
a05 wieszak sufitowy na wymiar, stal czarny mat

oświetlenie
o01 oprawa wpuszczana putt max led aqforme
o02 kinkiet set raw mini move led kinkiet aqforme
o03 oświetlenie liniowe ledowe

zabudowy meblowe
z01 szafka umywalkowa
z02 szafka nad wc i bidetem
z03 okładzina meblowa ścianki gk przy wc i bidecie
z04 półki we wnęce

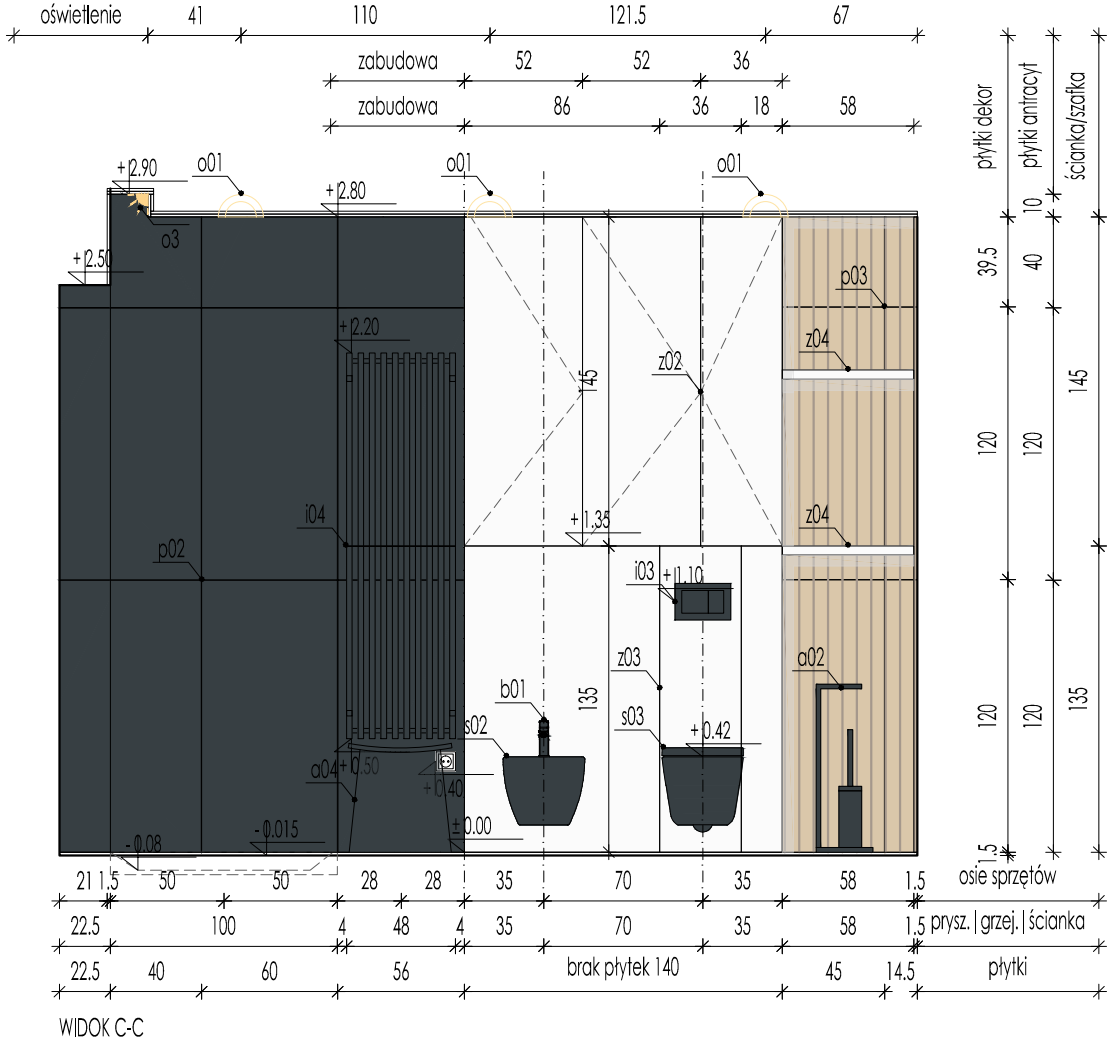

WIDOK C-C

INWESTYCJA: PROJEKT ARANŻACJI WNĘTRZ | DOM ŚWIERKOWY

TYTUŁ RYSUNKU: DKS-3.PW-ŁAZ.SYPIALNIA-WIDOK C-C

DATA:

UWAGA:wszystkie wymiary należy sprawdzić na budowie

drzwi
d01 drzwi asilo moderno 1, ościeznica regulowana asilo-r

farby
f01 farba biała
f02 farba czarna

płytki
p01 płytka betonowo-beżowa cerrad ivory modern concrete mat
p02 płytka antracyt tubądzin industrio anthrazite płytka gresowa
p03 płytka drewno dekor porcelanosa liston madera roble
p04 płytka biała ryflowana paradyż ray bianco ściana struktura rekt

sprzęty
s01 roca inspira square umywalka 50x37 cm nablatowa prostokątna supraglaze biała a327530s00
s02 ideal standard tesi bidet podwieszany 53x36 cm czarny mat
s03 ideal standard tesi miska wc wisząca z deską wolnoopadającą czarny mat (t0079v3, t3527v3)
s04 kessel linearis compact odpływ liniowy prysznicowy 75 cm stal nierdzewna 45600.63
s05 sanswiss easy walk-in ścianka prysznicowa 100 cm wolnostojąca czarny mat/szkło przezroczyste str4p1000607

baterie
b01 hansgrohe metropol bateria bidetowa stojąca czarny mat 32520670
b02 hansgrohe metropol bateria umywalkowa podtynkowa ecosmart czarny mat 32526670
b03 hansgrohe raindance e system zestaw prysznicowy podtynkowy termostatyczny czarny mat 27939670

instalacje
i01 geberit duofix stelaż podtynkowy do wc up320 sigma h112 111.320.00.5
i02 geberit duofix element montażowy do bidetu h112 111.510.00.1
i03 geberit sigma30 przycisk spłukujący czarny błyszczący/czarny mat 115.883.dw.1
i04 grzejnik elektryczny terma triga e czarny 48x170cm

akcesoria
a01 lustro podświetlane led na zamówienie 198x70cm
a02 stojak na papier toalet. + szczotkę wc stella profil i podstawa prostokątne stella czarny mat 19.207-b+19.208-b
a03 koszyk 29x12x5,5 ze ściągaczką / czarny mat, wkład z tworzywa biały
a04 pojemnik na pranie z siedziskiem plus, 2w1, wenko
a05 wieszak sufitowy na wymiar, stal czarny mat

oświetlenie
o01 oprawa wpuszczana putt max led aqforme
o02 kinkiet set raw mini move led kinkiet aqforme
o03 oświetlenie liniowe ledowe

zabudowy meblowe
z01 szafka umywalkowa
z02 szafka nad wc i bidetem
z03 okładzina meblowa ścianki gk przy wc i bidecie
z04 półki we wnęce

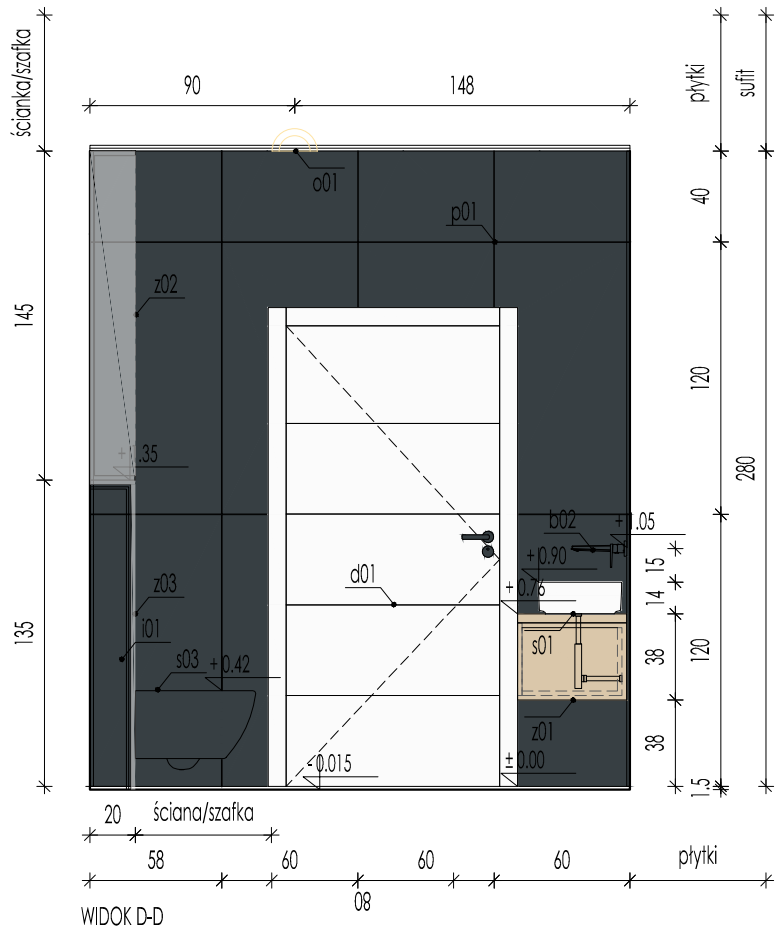

WIDOK D-D

INWESTYCJA: PROJEKT ARANŻACJI WNĘTRZ | DOM ŚWIERKOWY

TYTUŁ RYSUNKU: DKS-3.PW-ŁAZ.SYPIALNIA-WIDOK D-D

DATA:

UWAGA:wszystkie wymiary należy sprawdzić na budowie

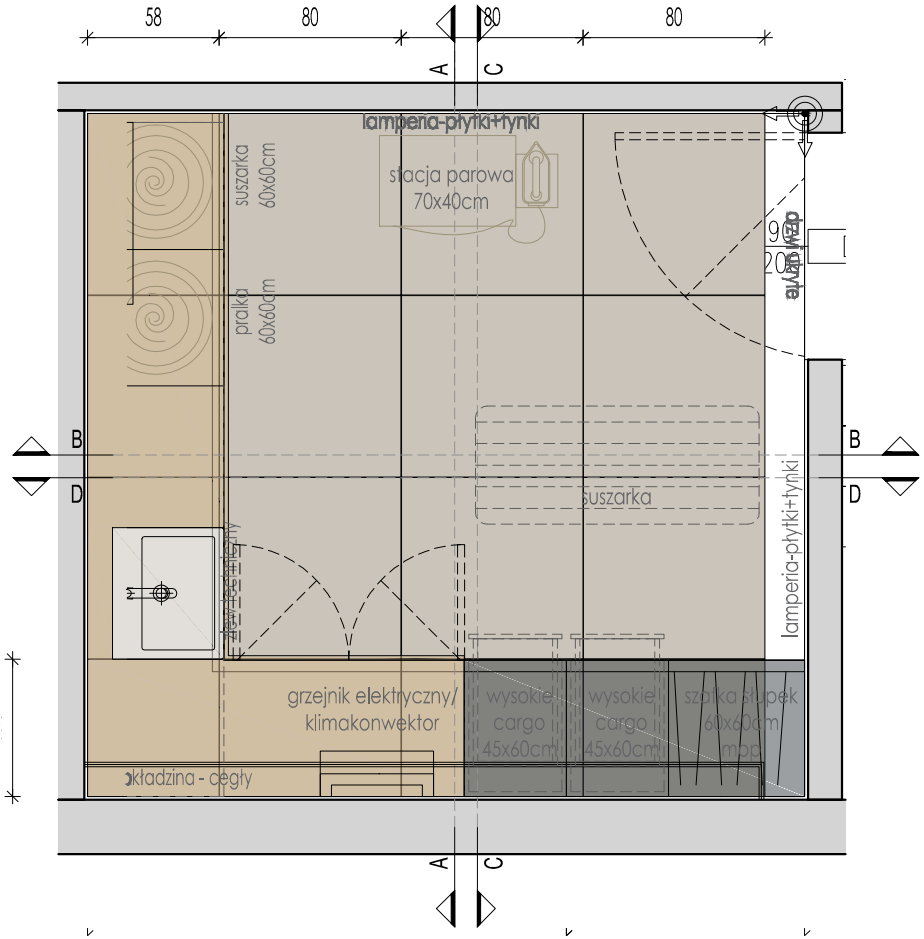

INWESTYCJA: PROJEKT ARANŻACJI WNĘTRZ | DOM ŚWIERKOWY

TYTUŁ RYSUNKU: DKS-3.PW-PRALNIA-RZUT

DATA:

UWAGA:wszystkie wymiary należy sprawdzić na budowie

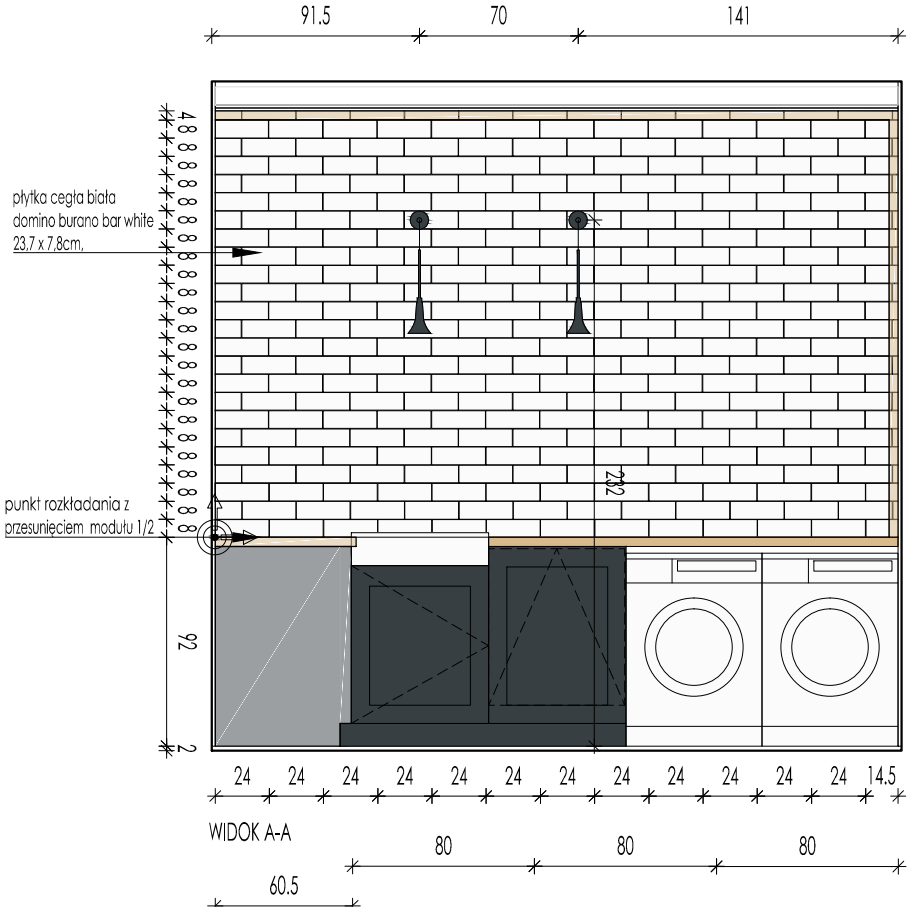

WIDOK A-A

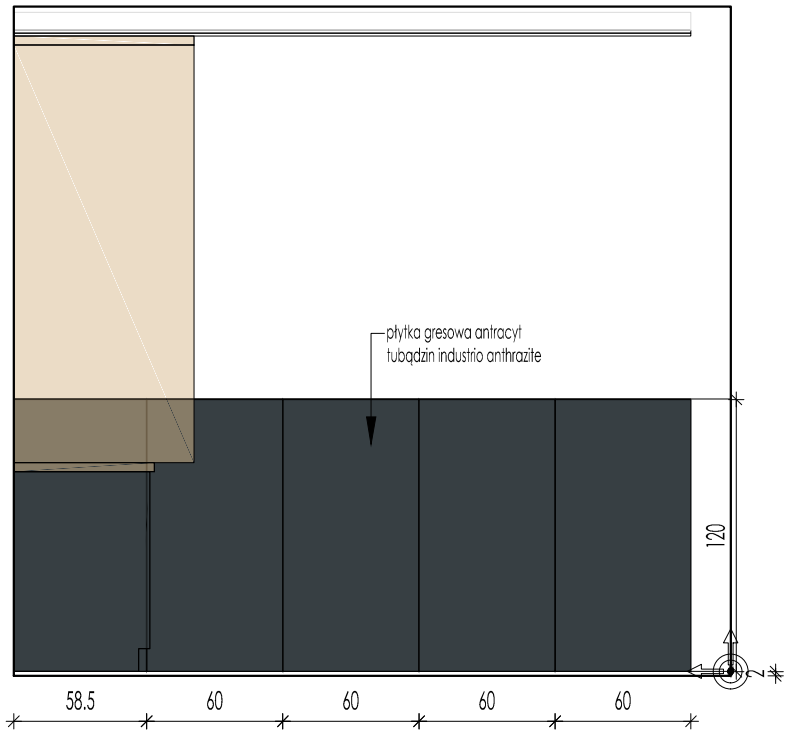

WIDOK B-B

INWESTYCJA: PROJEKT ARANŻACJI WNĘTRZ | DOM ŚWIERKOWY

TYTUŁ RYSUNKU: DKS-3.PW-PRALNIA-WIDOK A-A B-B

DATA: 06.02.2023

UWAGA:wszystkie wymiary należy sprawdzić na budowie

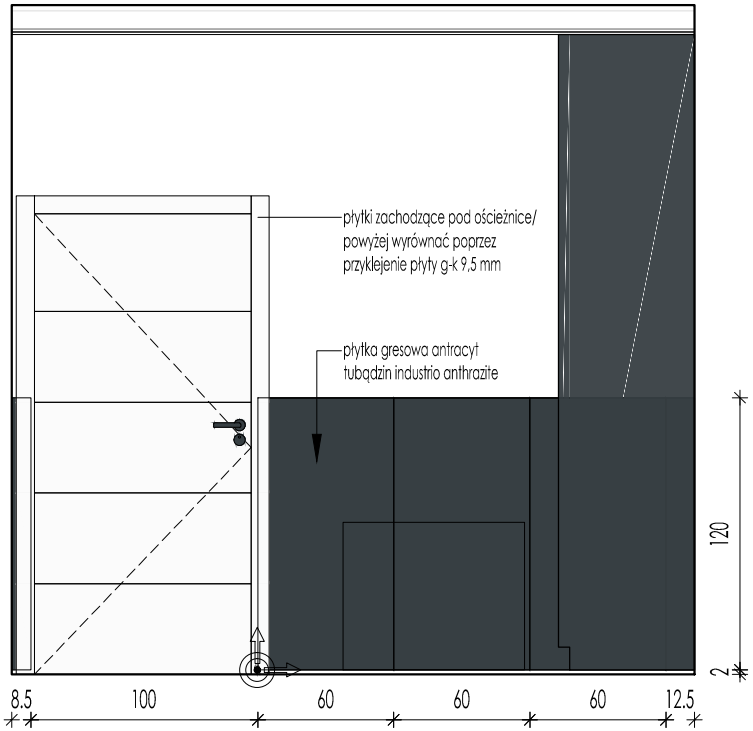

WIDOK C-C

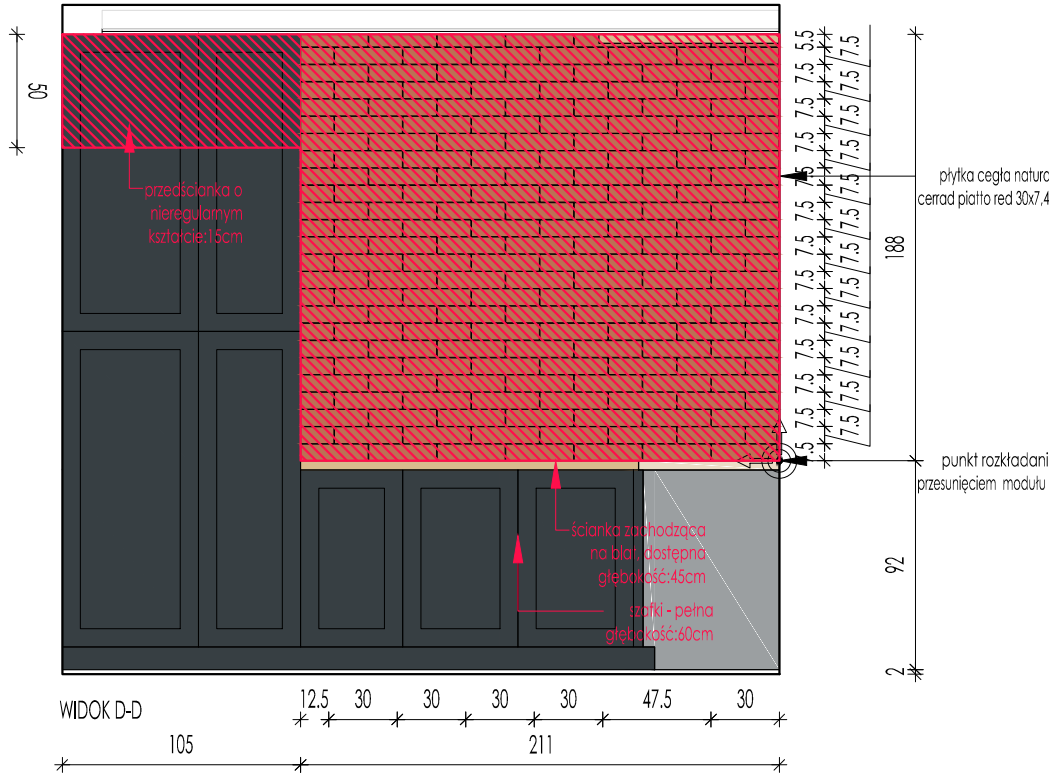

WIDOK D-D

INWESTYCJA: PROJEKT ARANŻACJI WNĘTRZ | DOM ŚWIERKOWY

TYTUŁ RYSUNKU: DKS-3.PW-PRALNIA-WIDOK C-C D-D

DATA:

UWAGA:wszystkie wymiary należy sprawdzić na budowie

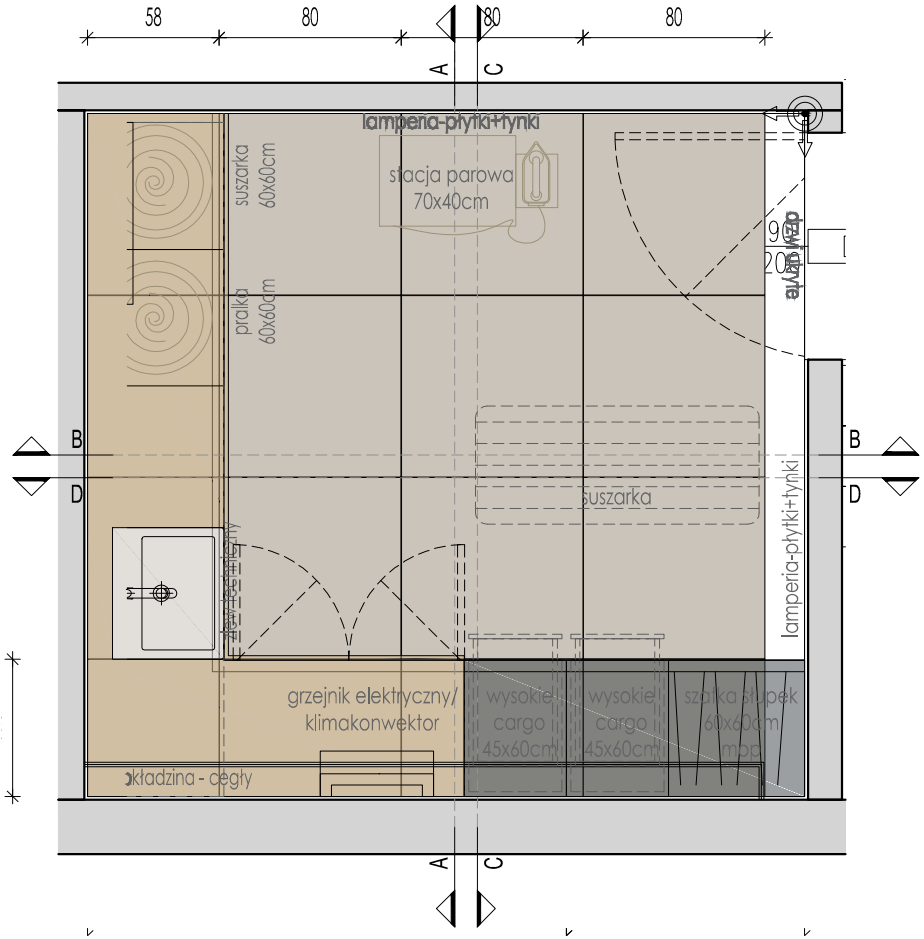

INWESTYCJA: PROJEKT ARANŻACJI WNĘTRZ | DOM ŚWIERKOWY

TYTUŁ RYSUNKU: DKS-3.PW-PRALNIA-RZUT

DATA:

UWAGA:wszystkie wymiary należy sprawdzić na budowie

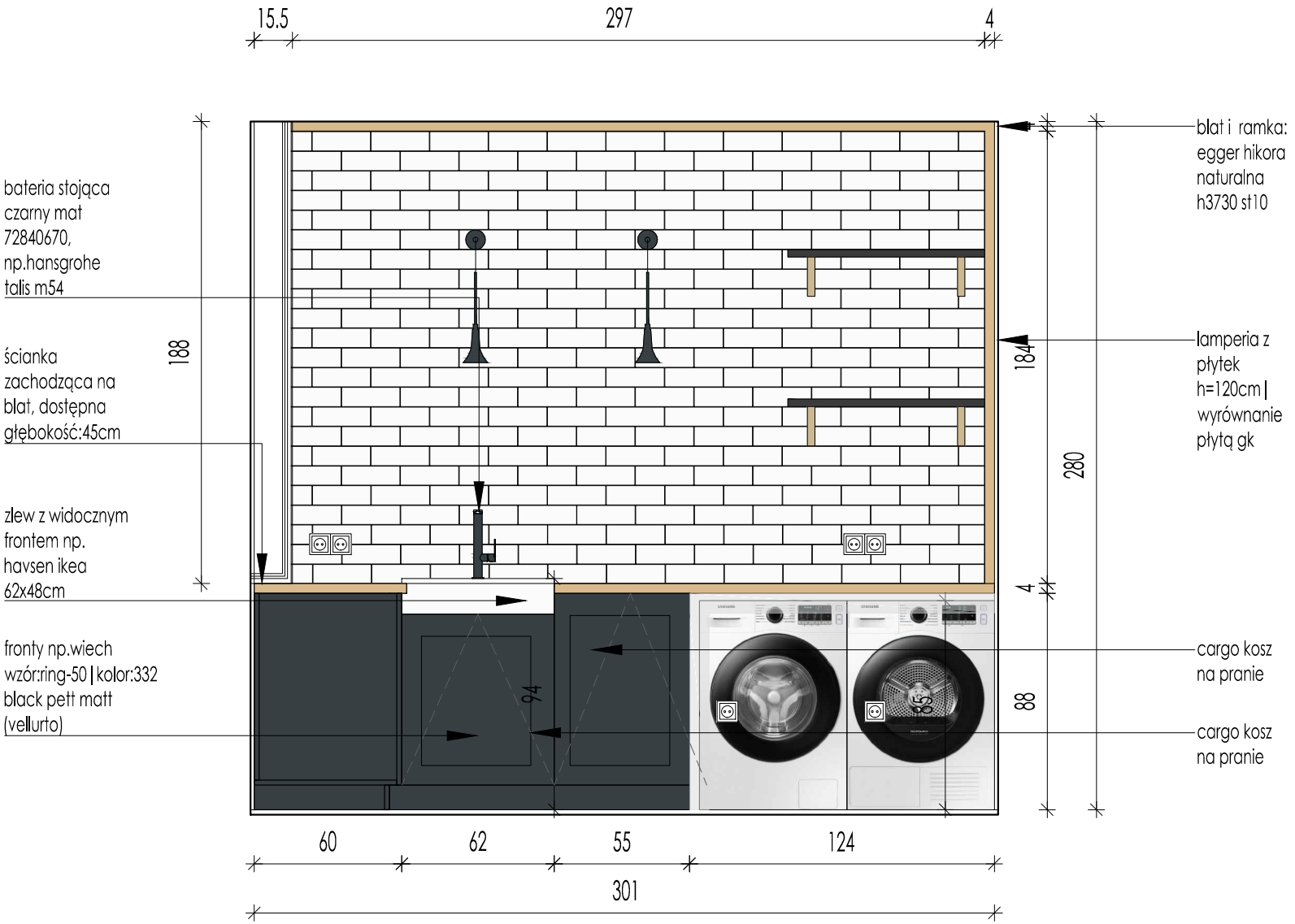

PRALNIA-WIDOK A-A

INWESTYCJA: PROJEKT ARANŻACJI WNĘTRZ | DOM ŚWIERKOWY

TYTUŁ RYSUNKU: DKS-4.ZM-PRALNIA-WIDOK-A-A

DATA:

UWAGA:wszystkie wymiary należy sprawdzić na budowie

PRALNIA-WIDOK B-B SZAFKI ZAMKNIĘTE

INWESTYCJA: PROJEKT ARANŻACJI WNĘTRZ | DOM ŚWIERKOWY

TYTUŁ RYSUNKU: DKS-4.ZM-PRALNIA-WIDOK B-B1

DATA:

UWAGA:wszystkie wymiary należy sprawdzić na budowie

PRALNIA-WIDOK B-B SZAFKI OTWARTE

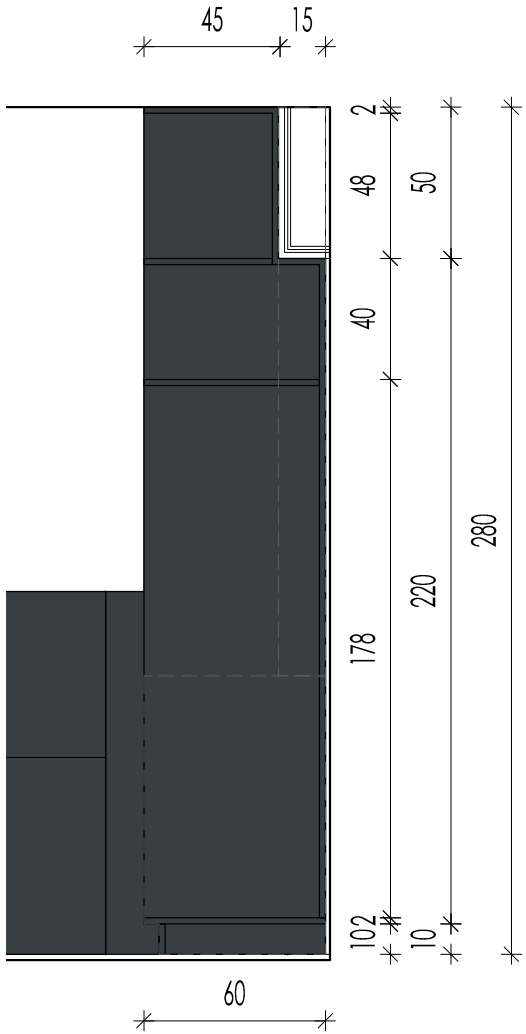

PRALNIA-WIDOKC-C

INWESTYCJA: PROJEKT ARANŻACJI WNĘTRZ | DOM ŚWIERKOWY

TYTUŁ RYSUNKU: DKS-4.ZM-PRALNIA-WIDOK BB2 CC

DATA:

UWAGA:wszystkie wymiary należy sprawdzić na budowie

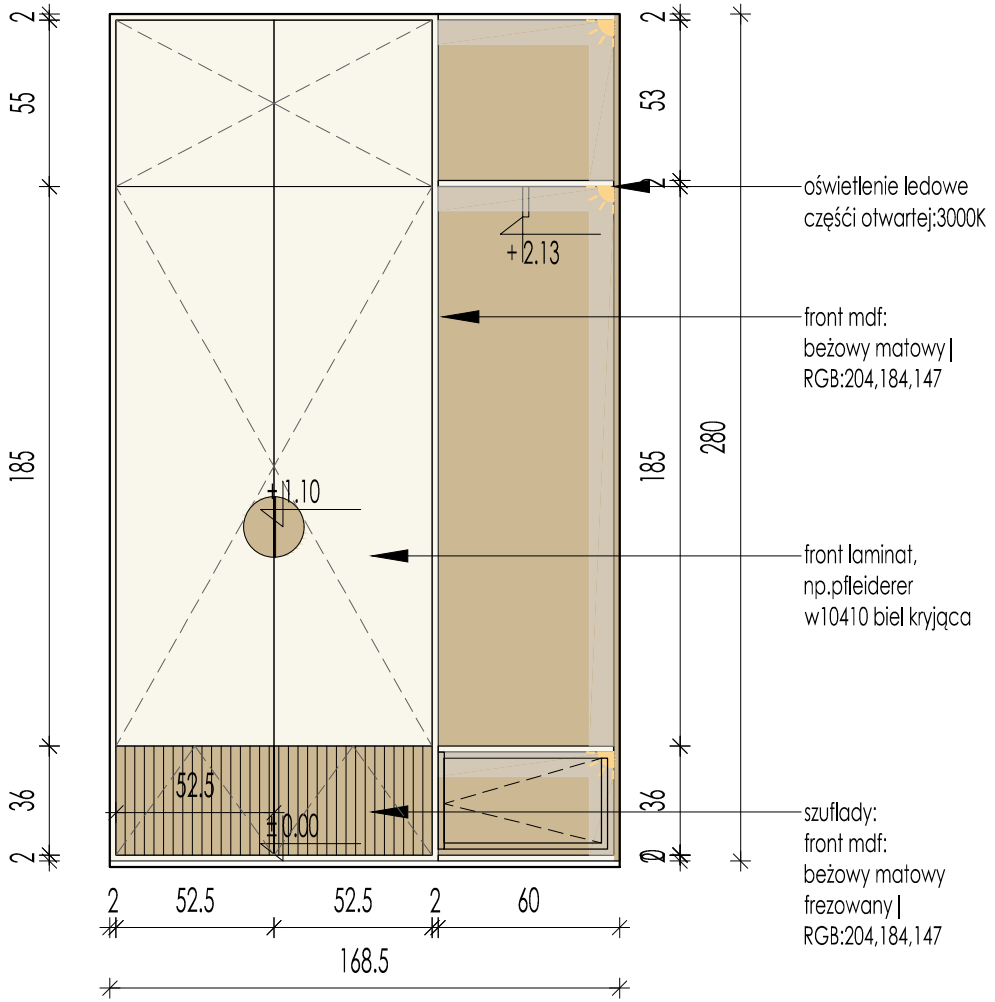

GARDEROBA DZIECI-WIDOK A-A | ZAMKNIĘTA

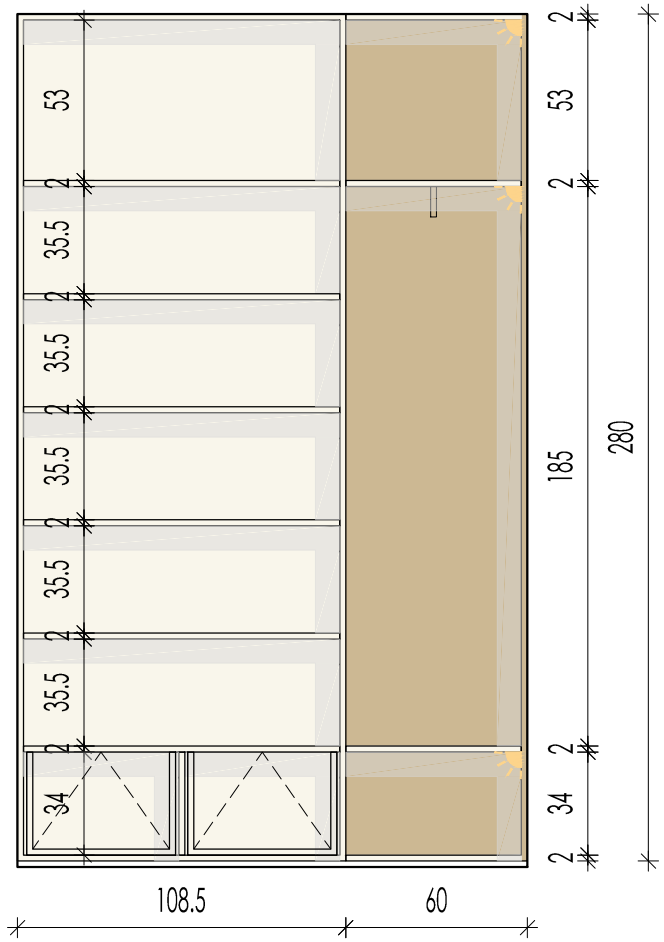

GARDEROBA DZIECI-WIDOK A-A | OTWARTA

INWESTYCJA: PROJEKT ARANŻACJI WNĘTRZ | DOM ŚWIERKOWY

TYTUŁ RYSUNKU: DKS-4.ZM-GARDEROBA DZIECI-WIDOK-A-A

DATA:

UWAGA:wszystkie wymiary należy sprawdzić na budowie

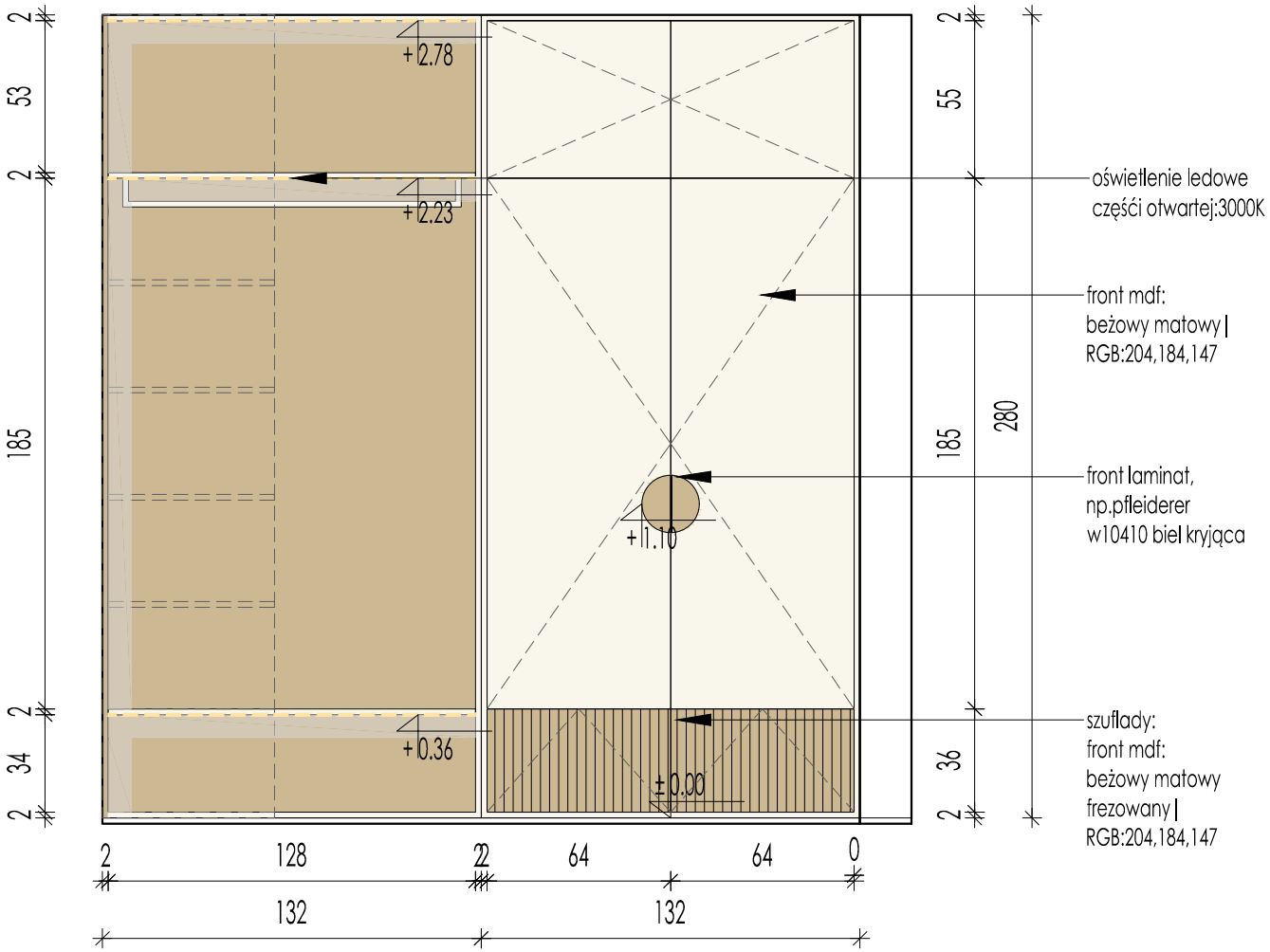

GARDEROBA DZIECI-WIDOK B-B | ZAMKNIĘTA

INWESTYCJA: PROJEKT ARANŻACJI WNĘTRZ | DOM ŚWIERKOWY

TYTUŁ RYSUNKU: DKS-4.ZM-GARDEROBA DZIECI-WIDOK BB1

DATA:

UWAGA:wszystkie wymiary należy sprawdzić na budowie

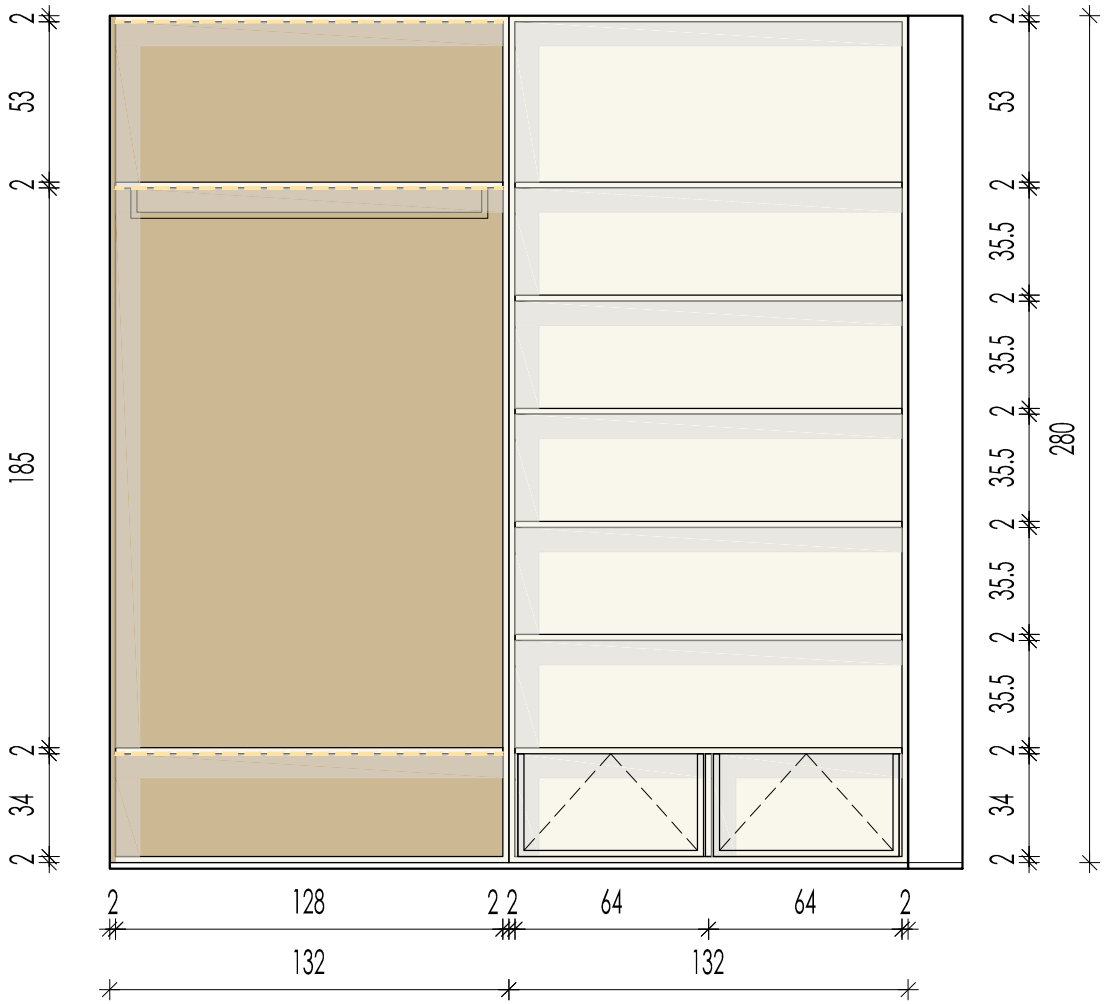

GARDEROBA DZIECI-WIDOK B-B | OTWARTA

INWESTYCJA: PROJEKT ARANŻACJI WNĘTRZ | DOM ŚWIERKOWY

TYTUŁ RYSUNKU: DKS-4.ZM-GARDEROBA DZIECI-WIDOK BB2

DATA:

UWAGA:wszystkie wymiary należy sprawdzić na budowie

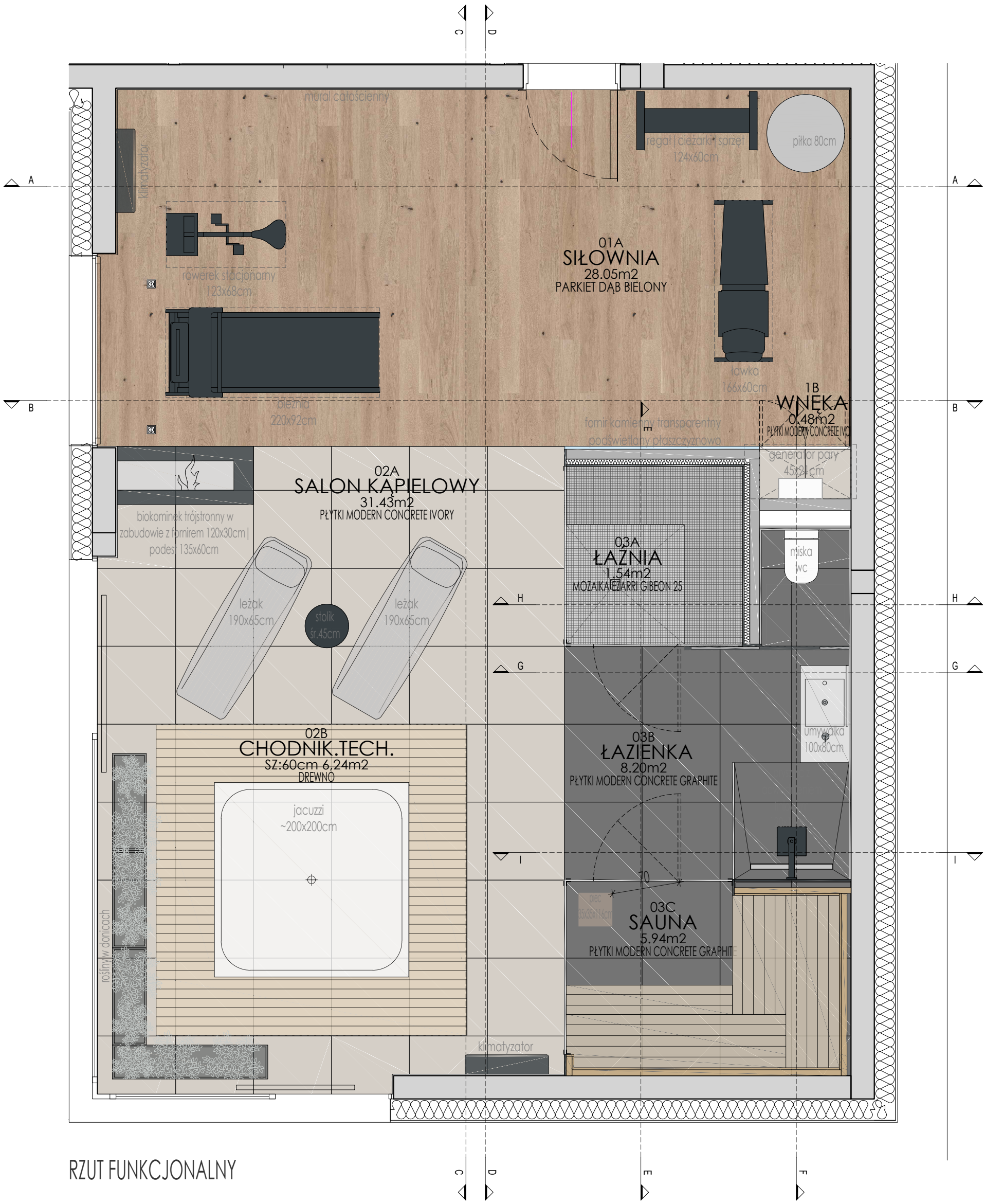

RZUT FUNKCJONALNY

INWESTYCJA: PROJEKT ARANŻACJI WNĘTRZ | DOM ŚWIERKOWY

TYTUŁ RYSUNKU: DKS-3.PW-SPA-1.RZUT ARANŻACJA

DATA:

UWAGA:wszystkie wymiary należy sprawdzić na budowie

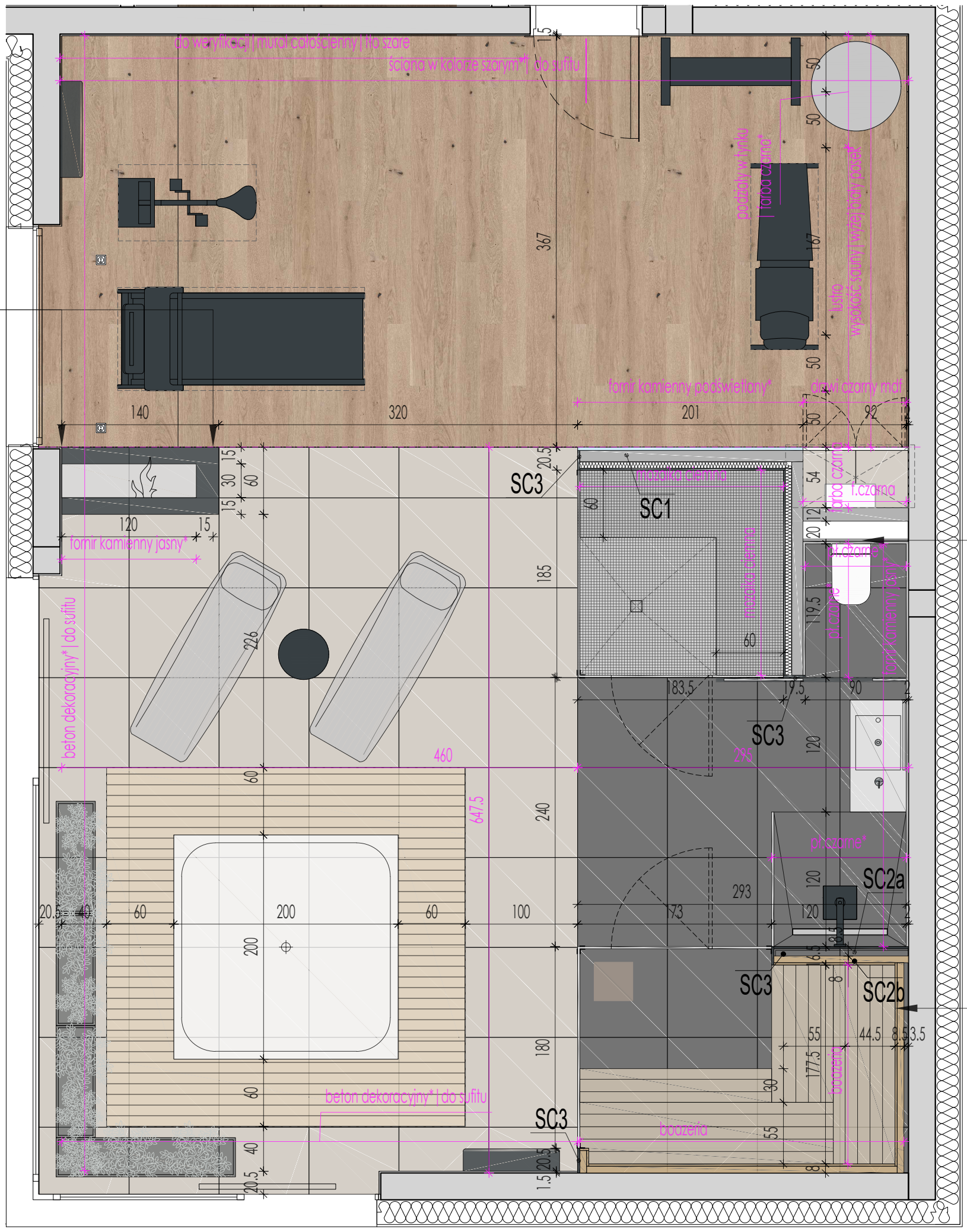

RZUT ŚCIAN

SC1
fornir podświetlany
| led | profil aluminiowy 3m
ściana 10cm
izolacja i kleje ok.60mm
mozaika ok.15mm

SC2a | SC2b
ściana pod montaż
baterii podtynkowej :
płytki z klejem ~ok.20mm
płyta gk wodoodporna 12,5mm
profil cw-50 mm
płyta OSB
konstrukcja drewniana
izolacja wełną 60mm
izolacja folią aluminiową 1mm
boazeria 15mm

SC3
wykończenie
grubości ściany
w kolorze czarnym

*
beton dekoracyjny np.Jeger Beton Black
farba czarna: np.Beckers Y498 Indian Ink
farba szara np.Beckers kolor 1959
fornir kamienny jasny np.arctic Storm Marble
fornir kamienny transparentny podświetlany np.Rustic black
mozaika jasna np.Ezarri Gibeon 25
mozaika ciemna np.Ezarri Zircon 25
płytki czarne np.Grespania Alpes Negro 60x120cm

INWESTYCJA: PROJEKT ARANŻACJI WNĘTRZ | DOM ŚWIERKOWY

TYTUŁ RYSUNKU: DKS-3.PW-SPA-2.RZUT ŚCIANY

DATA:

UWAGA:wszystkie wymiary należy sprawdzić na budowie

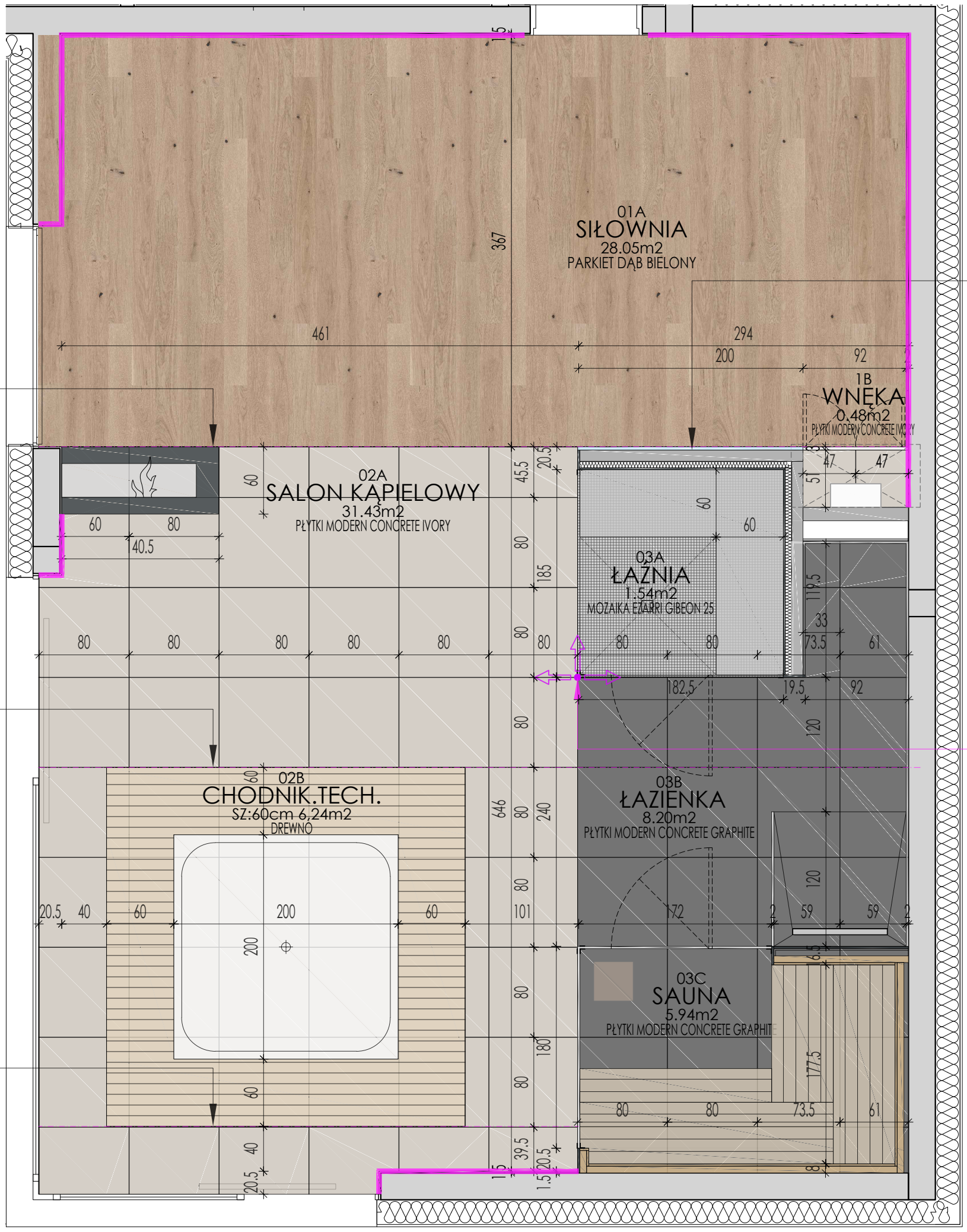

RZUT PODŁÓG

Orac SX184 h=11cm
cokół czarny RAL 9017

INWESTYCJA: PROJEKT ARANŻACJI WNĘTRZ | DOM ŚWIERKOWY

TYTUŁ RYSUNKU: DKS-3.PW-SPA-3.RZUT PODŁOGI

DATA:

UWAGA:wszystkie wymiary należy sprawdzić na budowie

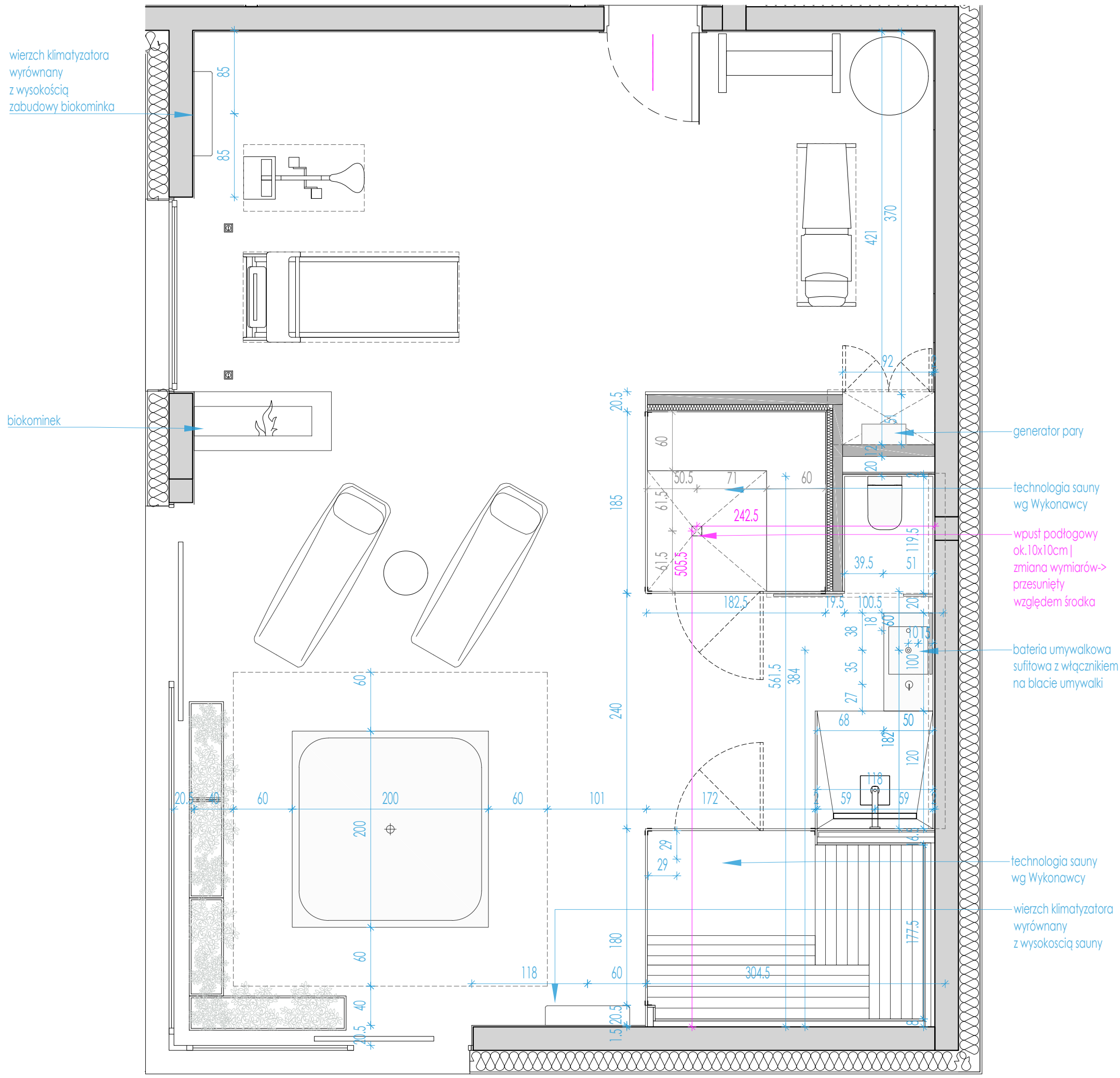

RZUT INSTALACJI SANITARNEJ

INWESTYCJA: PROJEKT ARANŻACJI WNĘTRZ | DOM ŚWIERKOWY

TYTUŁ RYSUNKU: DKS-3.PW-SPA-4.INST.IS

DATA:

UWAGA:wszystkie wymiary należy sprawdzić na budowie

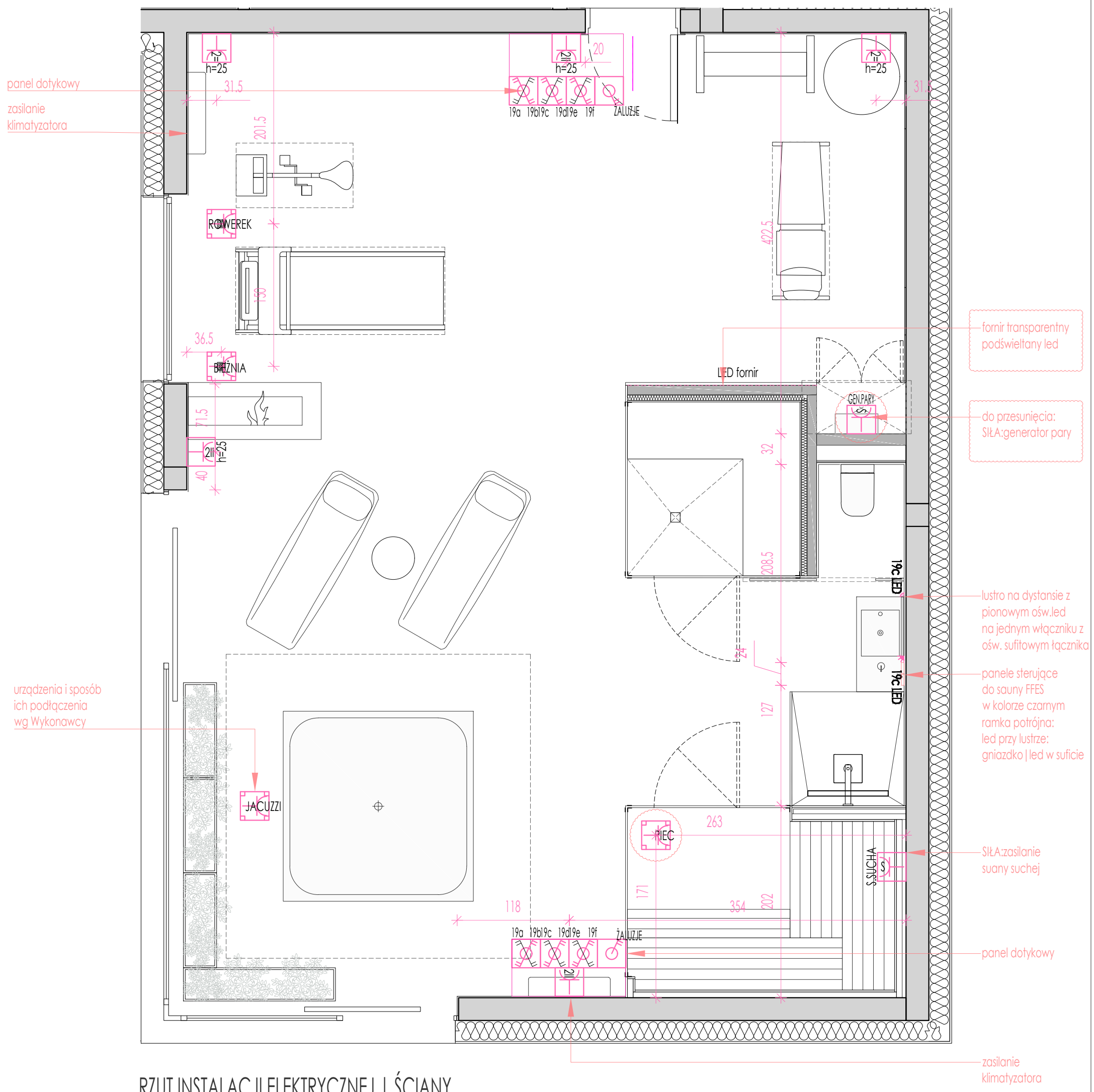

RZUT INSTALACJI ELEKTRYCZNEJ | ŚCIANY

INWESTYCJA: PROJEKT ARANŻACJI WNĘTRZ | DOM ŚWIERKOWY

TYTUŁ RYSUNKU: DKS-3.PW-SPA-5.1.INST.IE-ŚCIANY

DATA:

UWAGA:wszystkie wymiary należy sprawdzić na budowie

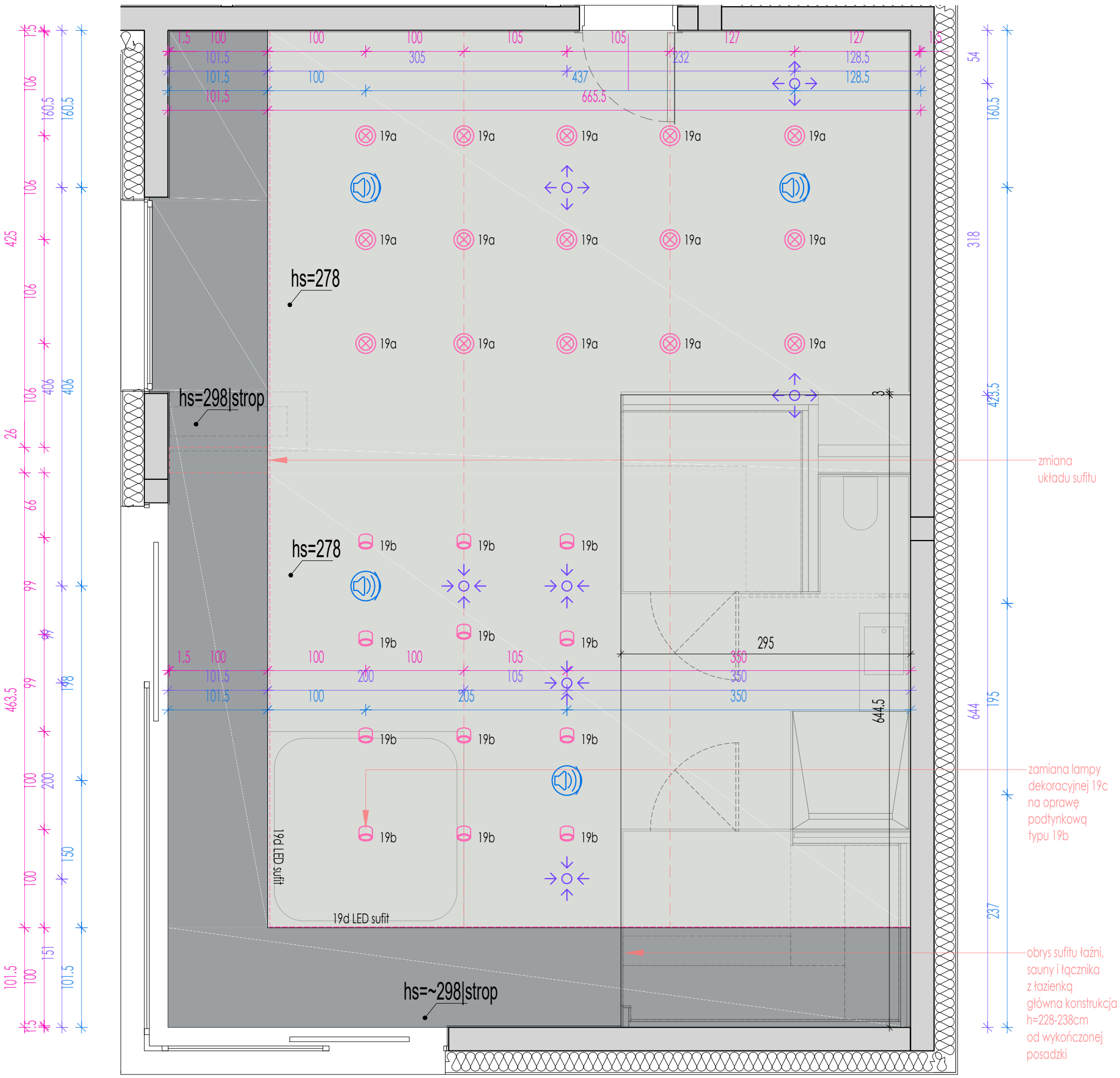

RZUT INSTALACJI ELEKTRYCZNEJ | SUFIT

INWESTYCJA: PROJEKT ARANŻACJI WNĘTRZ | DOM ŚWIERKOWY

TYTUŁ RYSUNKU: DKS-3.PW-SPA-5.2.INST.IE-SUFIT

DATA:

UWAGA:wszystkie wymiary należy sprawdzić na budowie

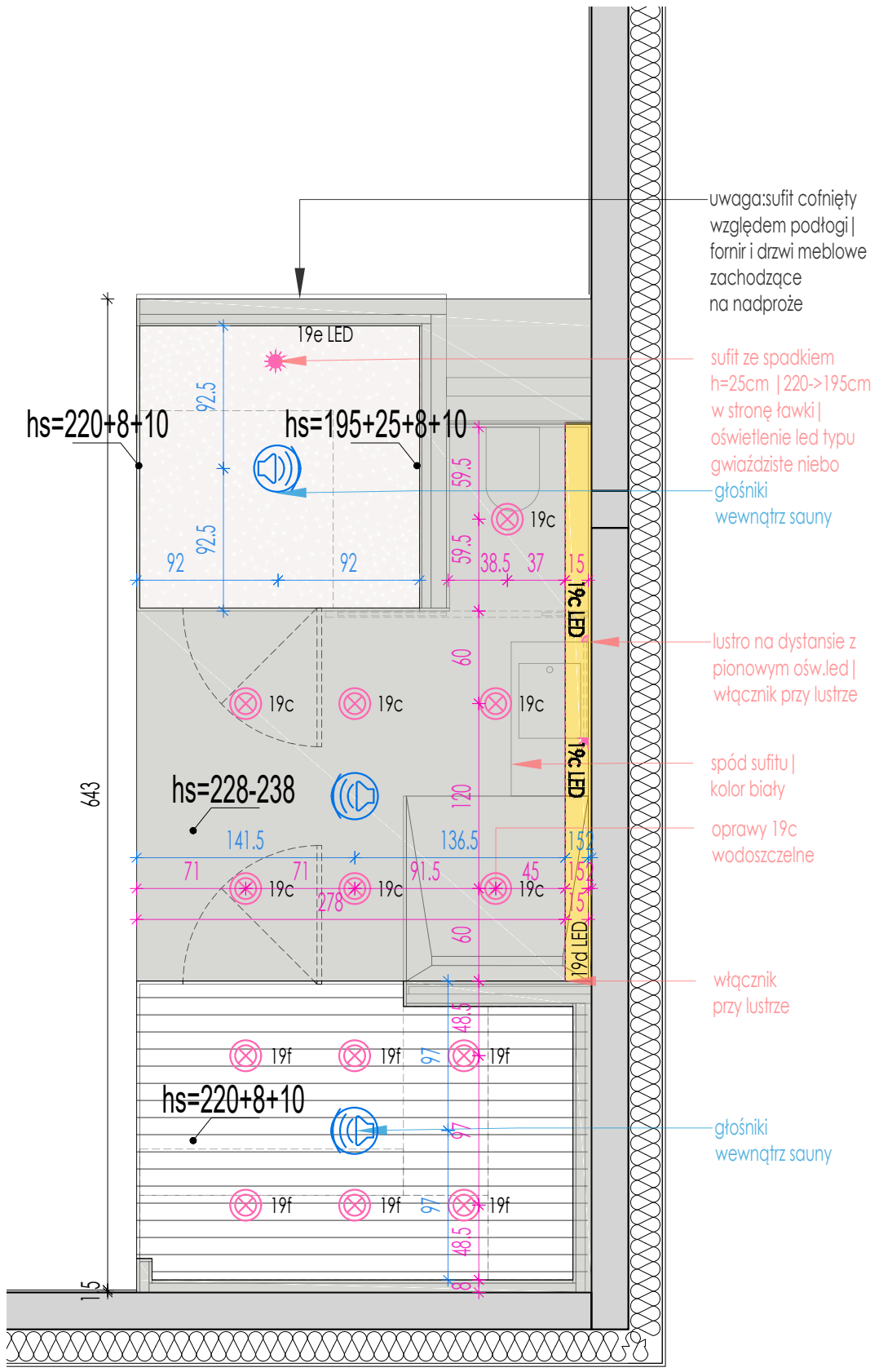

⊗	oprawa podtynkowa wpuszczana w sufit gk
	oprawa podtynkowa wpuszczana w sufit gk z regulacją strumienia światła
LED / 19e LED	oświetlenie led liniowe | zasilanie - gwiaździste niebo
	anemostat nawiewny/wywiewny
	głośnik sufitowy
	sufit podwieszony | kolor biały wnęka na oświetlenie | kolor czarny
	strop | kolor czarny
hs=..	spód sufitu podwieszonego mierzony od wykończonej posadzki

UWAGI DO WYMIARÓW INST.ELEKTRYCZNEJ
-wysokości podano od wykończonej podłogi

INWESTYCJA: PROJEKT ARANŻACJI WNĘTRZ | DOM ŚWIERKOWY

TYTUŁ RYSUNKU: DKS-3.PW-SPA-5.3.INST.IE-SUFIT SPA

DATA:

UWAGA:wszystkie wymiary należy sprawdzić na budowie

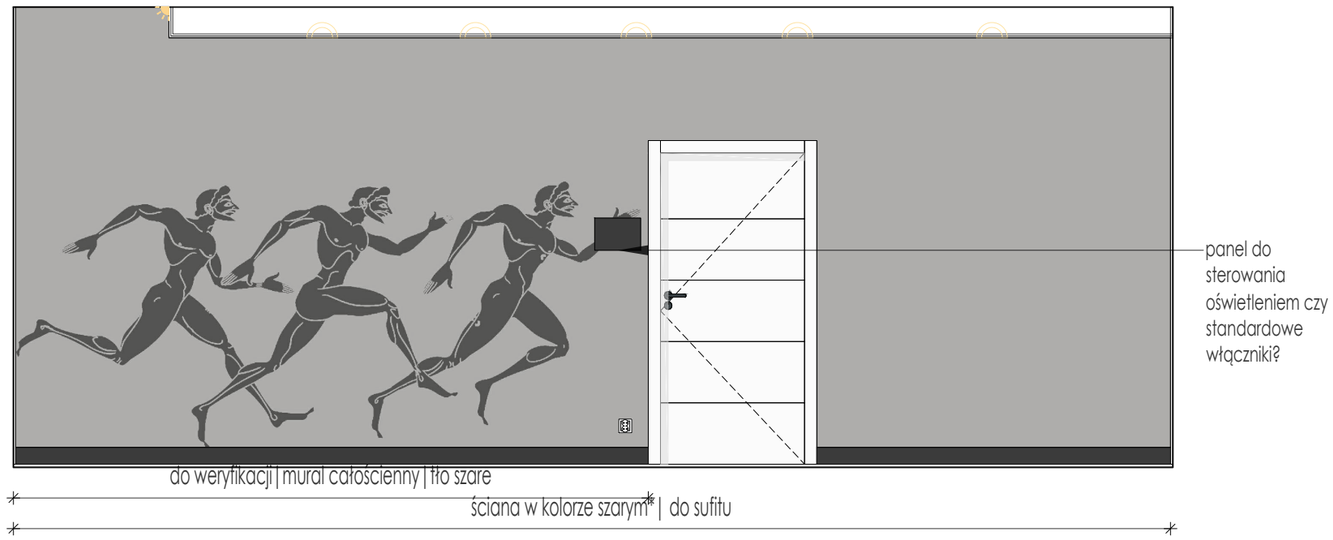

WIDOK A-A

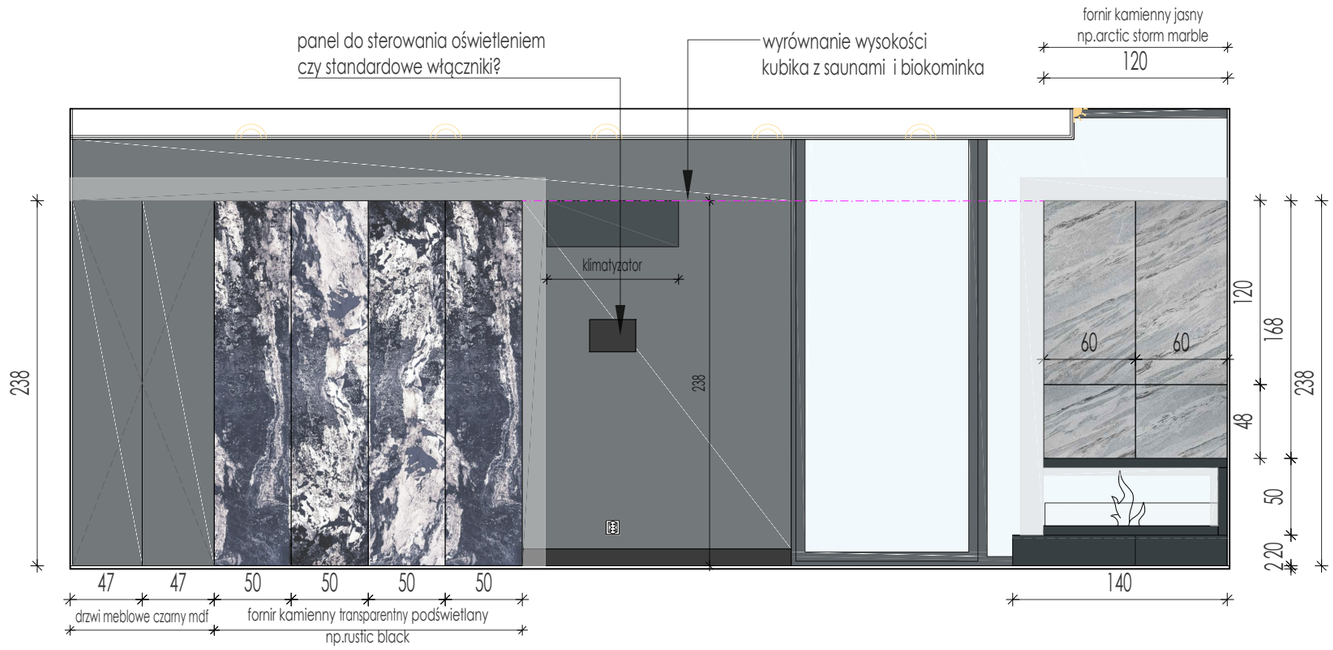

WIDOK B-B

INWESTYCJA: PROJEKT ARANŻACJI WNĘTRZ | DOM ŚWIERKOWY

TYTUŁ RYSUNKU: DKS-3.PW-SPA-6.1-WIDOK AA BB

DATA: 31.01.2025

UWAGA:wszystkie wymiary należy sprawdzić na budowie

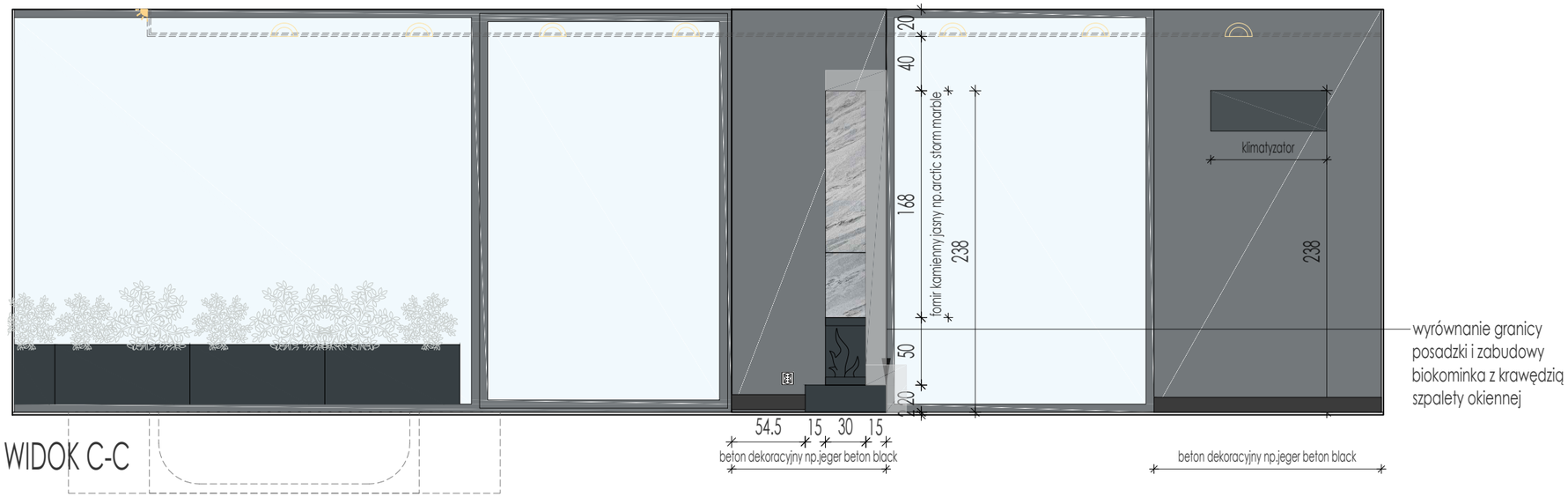

WIDOK C-C

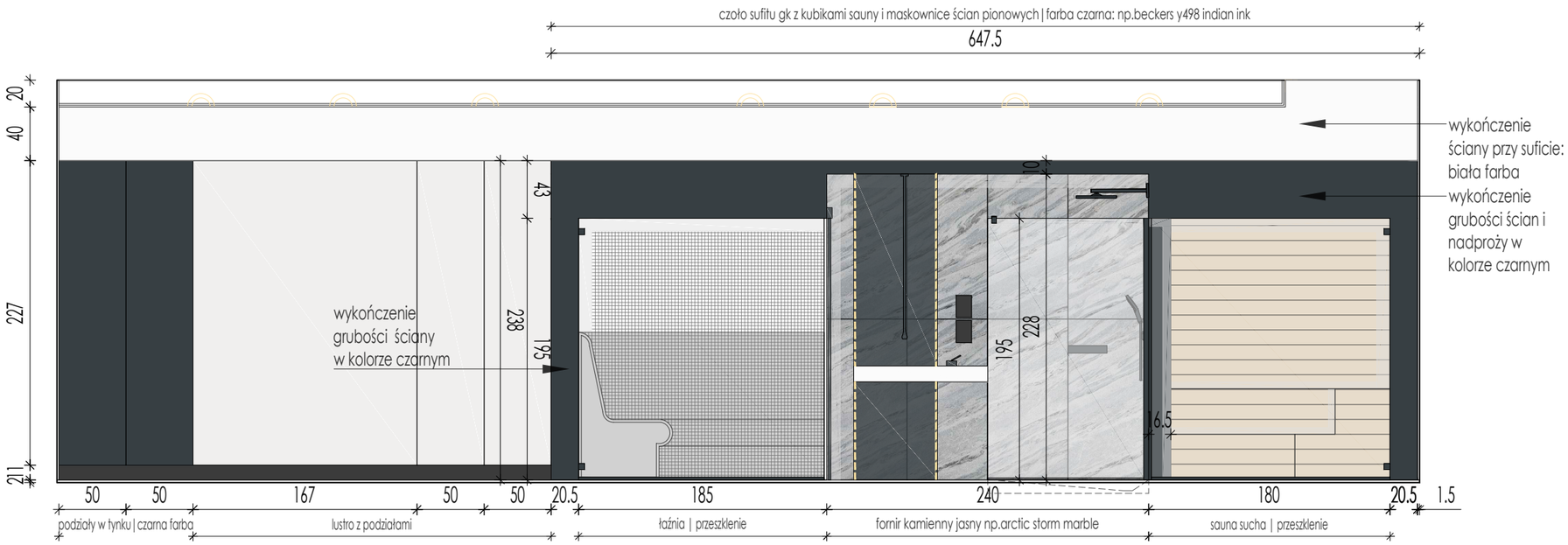

WIDOK D-D

INWESTYCJA: PROJEKT ARANŻACJI WNĘTRZ | DOM ŚWIERKOWY

TYTUŁ RYSUNKU: DKS-3.PW-SPA-6.2-WIDOK CC DD

DATA:

UWAGA:wszystkie wymiary należy sprawdzić na budowie

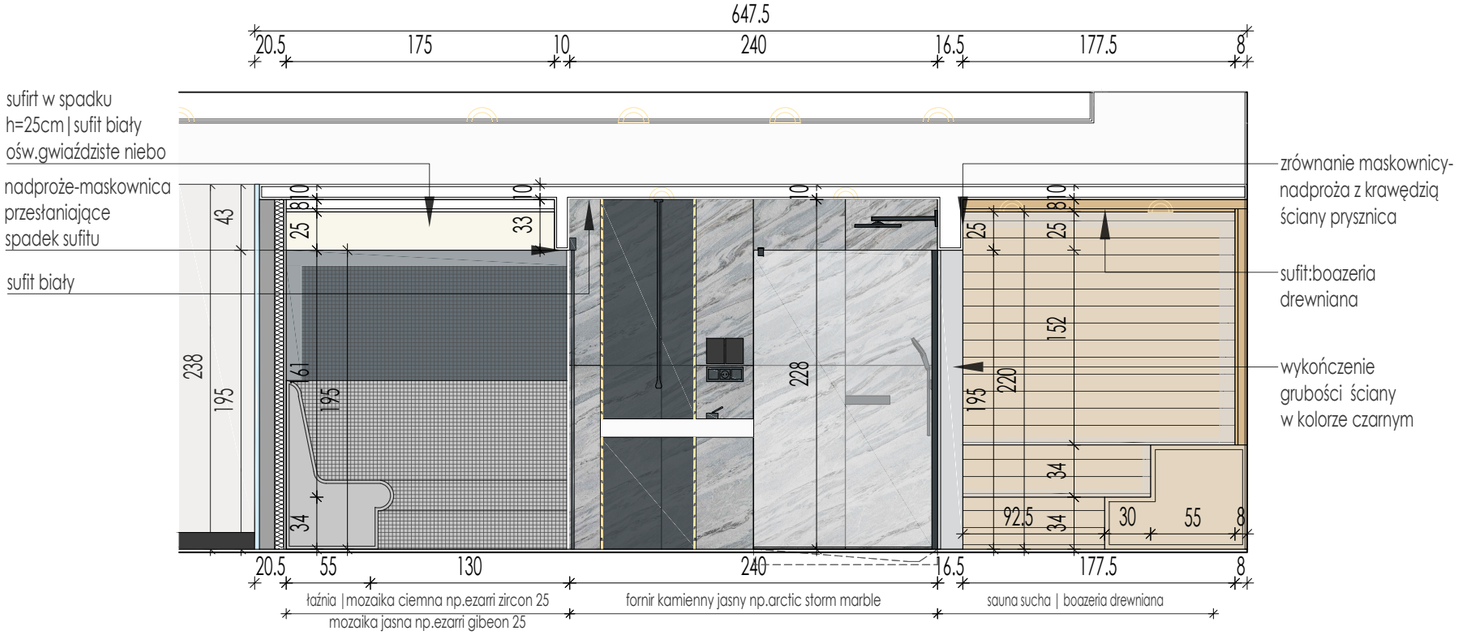

WIDOK E-E

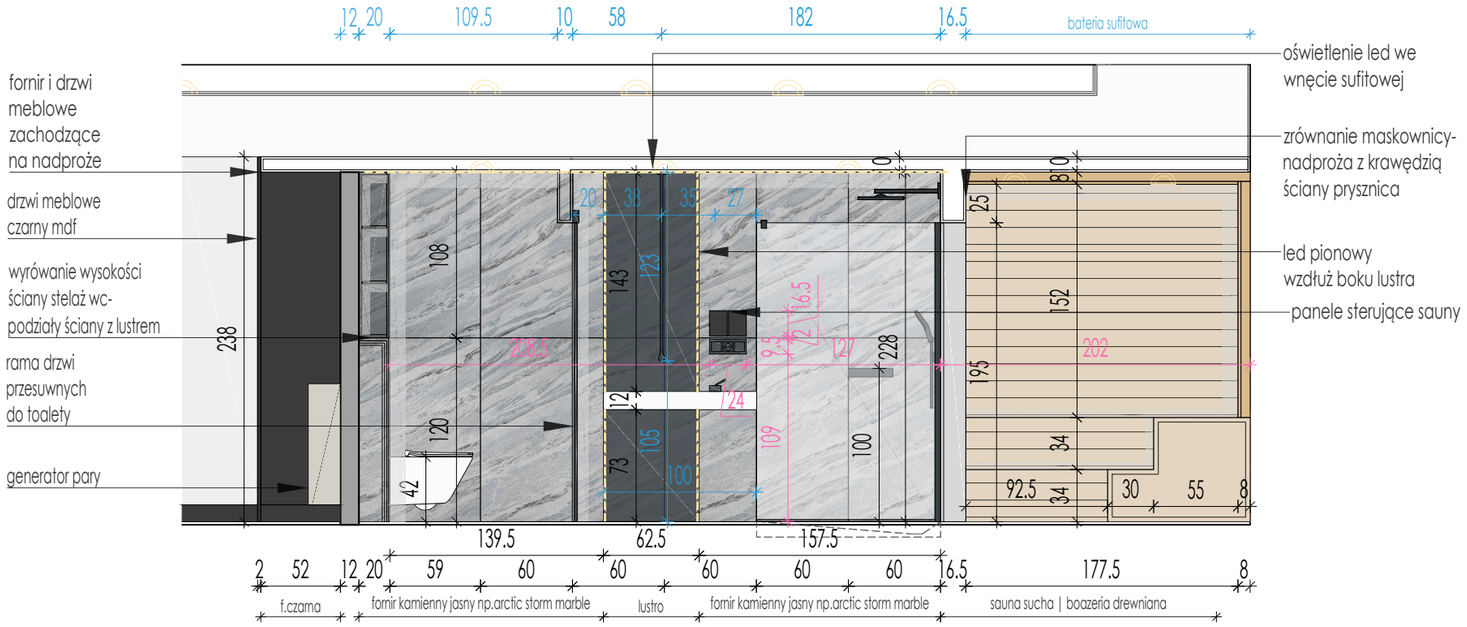

WIDOK F-F

INWESTYCJA: PROJEKT ARANŻACJI WNĘTRZ | DOM ŚWIERKOWY

TYTUŁ RYSUNKU: DKS-3.PW-SPA-6.3-WIDOK EE FF

DATA:

UWAGA:wszystkie wymiary należy sprawdzić na budowie

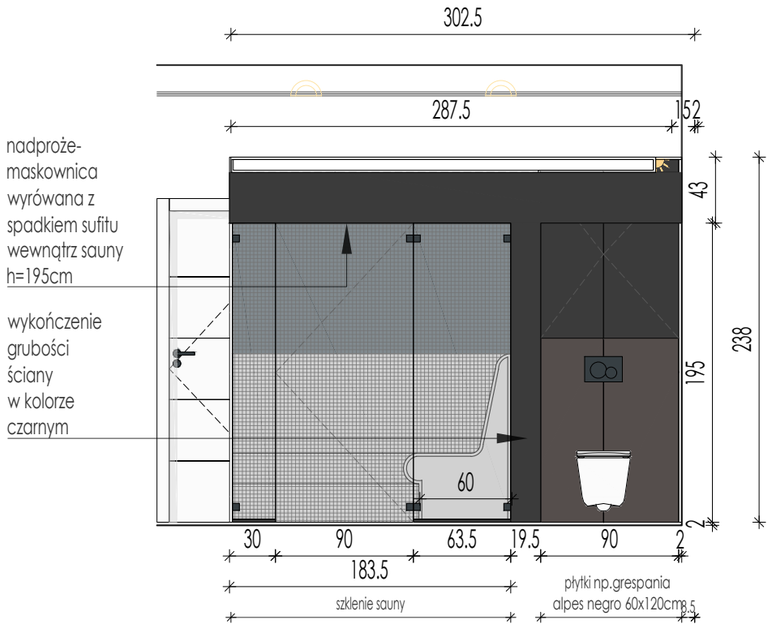

WIDOK G-G

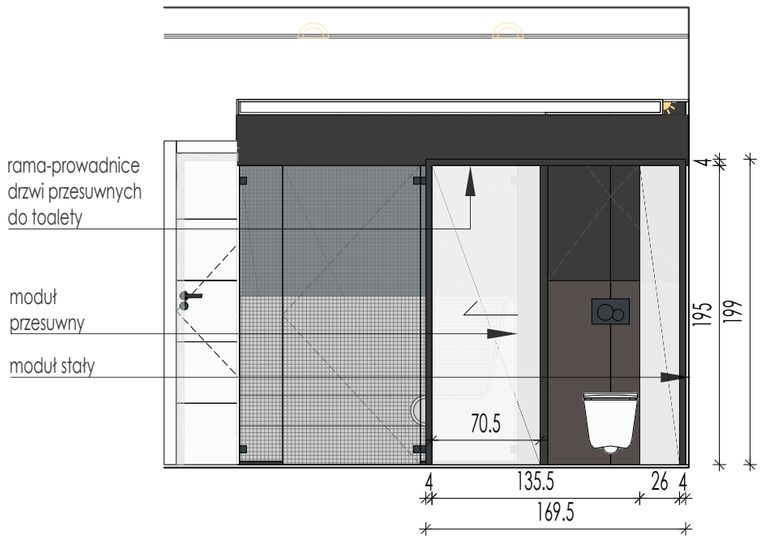

WIDOK G-G Z DRZWIAMI PRZESUWNYMI DO TOALETY

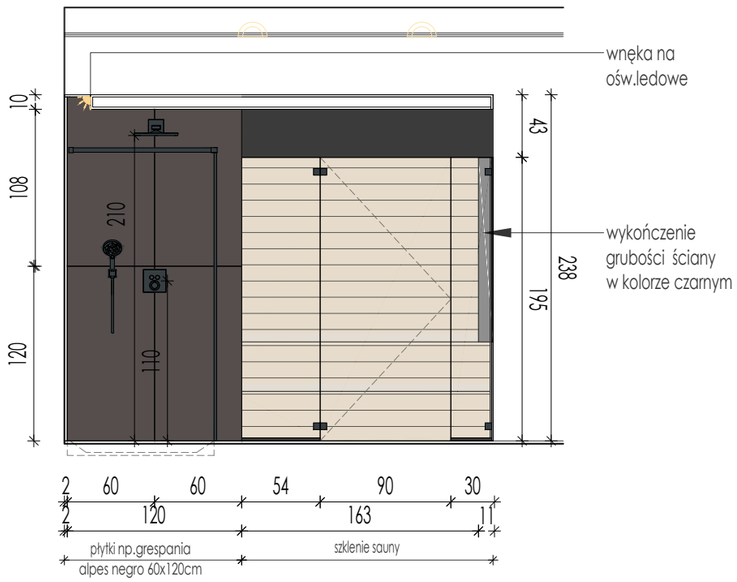

WIDOK I-I

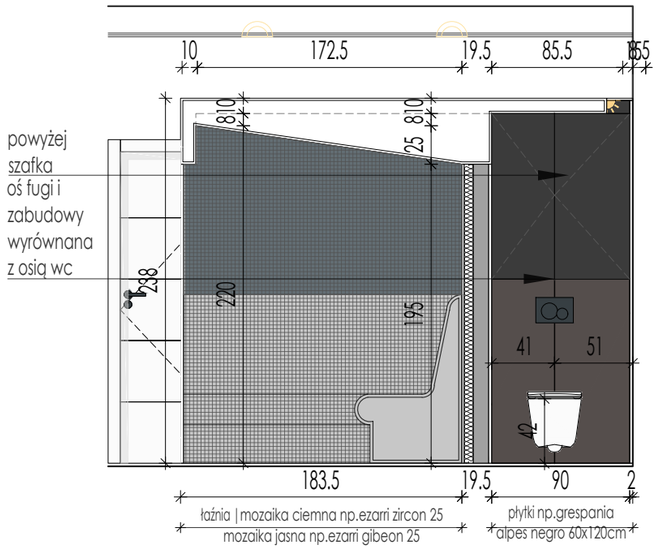

WIDOK H-H

INWESTYCJA: PROJEKT ARANŻACJI WNĘTRZ | DOM ŚWIERKOWY

TYTUŁ RYSUNKU: DKS-3.PW-SPA-6.4-WIDOK GG HH II

DATA:

UWAGA:wszystkie wymiary należy sprawdzić na budowie

drzwi
d01 drzwi asilo moderno 1, ościeznica regulowana asilo-r

farby
f01 farba biała

płytki
p01 płytka jasna z przetarta tubądzin curio płytka ścienna
p02 płytka morska jodełka tubądzin curio blue mix a/b/c str
p03 płytka antracyt przecierki baltimore anthracite matt

sprzęty
s01 kessel linearis compact odpływ liniowy prysznicowy 75 cm stal nierdzewna 45600.63
s02 roca gap square miska wc wisząca rimless z deską wolnoopadającą utraslim biała a34h472000
s03 bidet roca gap square bidet wiszący supraglaze biały a357476s00
s04 roca inspira round umywalka 50x37 cm nablatowa owalna supraglaze biała a327520s00
s05 sanswiss easy walk-in ścianka prysznicowa 100 cm wolnostojąca czarny mat/szkło przezroczyste str4p1000607

baterie
b01 hansgrohe metropol bateria bidetowa stojąca czarny mat 32520670
b02 hansgrohe metropol bateria umywalkowa podtynkowa ecosmart czarny mat 32526670
b03 hansgrohe raindance e system zestaw prysznicowy podtynkowy termostatyczny czarny mat 27939670

instalacje
i01 geberit duofix stelaż podtynkowy do wc up320 sigma h112 111.320.00.5
i02 geberit sigma30 przycisk spłukujący czarny błyszczący/czarny mat 115.883.dw.1
i03 geberit duofix element montażowy do bidetu h112 111.510.00.1
i04 grzejnik elektryczny terma simple czarny max.50x144cm

akcesoria
a01 lustro łazienkowe okrągłe z podświetleniem - koło led średnica 100cm
a02 koszyk 29x12x5,5 ze ściągaczką / czarny mat, wkład z tworzywa biały, 16.069-b
a03 wieszak na ręczniki sufitowy metalowy podwójny m
a04 stella classic uchwyt na papier toaletowy czarny mat 07.445-b
a05 stella classic szczotka toaletowa wisząca czarny mat 07.433-b

zabudowy
z01 szafka umywalkowa z ramą podświetlaną
z02 szafka nad bidetem
z03.okładzina meblowa ścianki gk przy bidecie

oświetlenie
o01 kinkiet impulse led L
o02 oprawa wpuszczana putt max led aqforme
o03 oprawa ledowa meblowa np LED Kluś PiKO
o04 oświetlenie liniowe ledowe

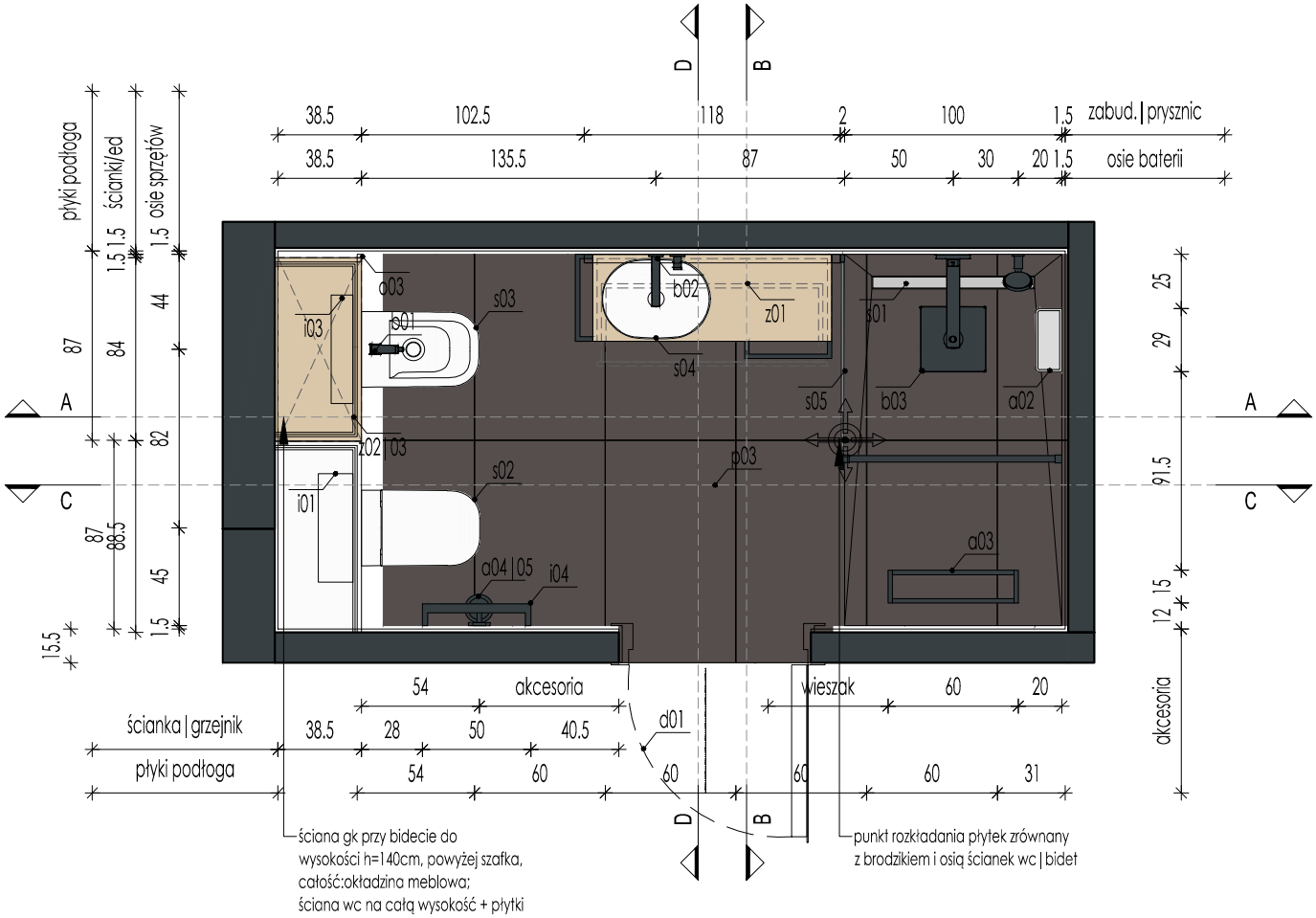

INWESTYCJA: PROJEKT ARANŻACJI WNĘTRZ | DOM ŚWIERKOWY

TYTUŁ RYSUNKU: DKS-3.PW-ŁAZ.ANTRESOLA-RZUT

DATA:

UWAGA:wszystkie wymiary należy sprawdzić na budowie

drzwi
d01 drzwi asilo moderno 1, ościeznica regulowana asilo-r

farby
f01 farba biała

płytki
p01 płytka jasna z przetarta tubądzin curio płytka ścienna
p02 płytka morska jodełka tubądzin curio blue mix a/b/c str
p03 płytka antracyt przecierki baltimore anthracite matt

sprzęty
s01 kessel linearis compact odpływ liniowy prysznicowy 75 cm stal nierdzewna 45600.63
s02 roca gap square miska wc wisząca rimless z deską wolnoopadającą utraslim biała a34h472000
s03 bidet roca gap square bidet wiszący supraglaze biały a357476s00
s04 roca inspira round umywalka 50x37 cm nablatowa owalna supraglaze biała a327520s00
s05 sanswiss easy walk-in ścianka prysznicowa 100 cm wolnostojąca czarny mat/szkło przezroczyste str4p1000607

baterie
b01 hansgrohe metropol bateria bidetowa stojąca czarny mat 32520670
b02 hansgrohe metropol bateria umywalkowa podtynkowa ecosmart czarny mat 32526670
b03 hansgrohe raindance e system zestaw prysznicowy podtynkowy termostatyczny czarny mat 27939670

instalacje
i01 geberit duofix stelaż podtynkowy do wc up320 sigma h112 111.320.00.5
i02 geberit sigma30 przycisk spłukujący czarny błyszczący/czarny mat 115.883.dw.1
i03 geberit duofix element montażowy do bidetu h112 111.510.00.1
i04 grzejnik elektryczny terma simple czarny max.50x144cm

akcesoria
a01 lustro łazienkowe okrągłe z podświetleniem - koło led średnica 100cm
a02 koszyk 29x12x5,5 ze ściągaczką / czarny mat, wkład z tworzywa biały, 16.069-b
a03 wieszak na ręczniki sufitowy metalowy podwójny m
a04 stella classic uchwyt na papier toaletowy czarny mat 07.445-b
a05 stella classic szczotka toaletowa wisząca czarny mat 07.433-b

zabudowy
z01 szafka umywalkowa z ramą podświetlaną
z02 szafka nad bidetem
z03.okładzina meblowa ścianki gk przy bidecie

oświetlenie
o01 kinkiet impulse led L
o02 oprawa wpuszczana putt max led aqforme
o03 oprawa ledowa meblowa np LED Kluś PiKO
o04 oświetlenie liniowe ledowe

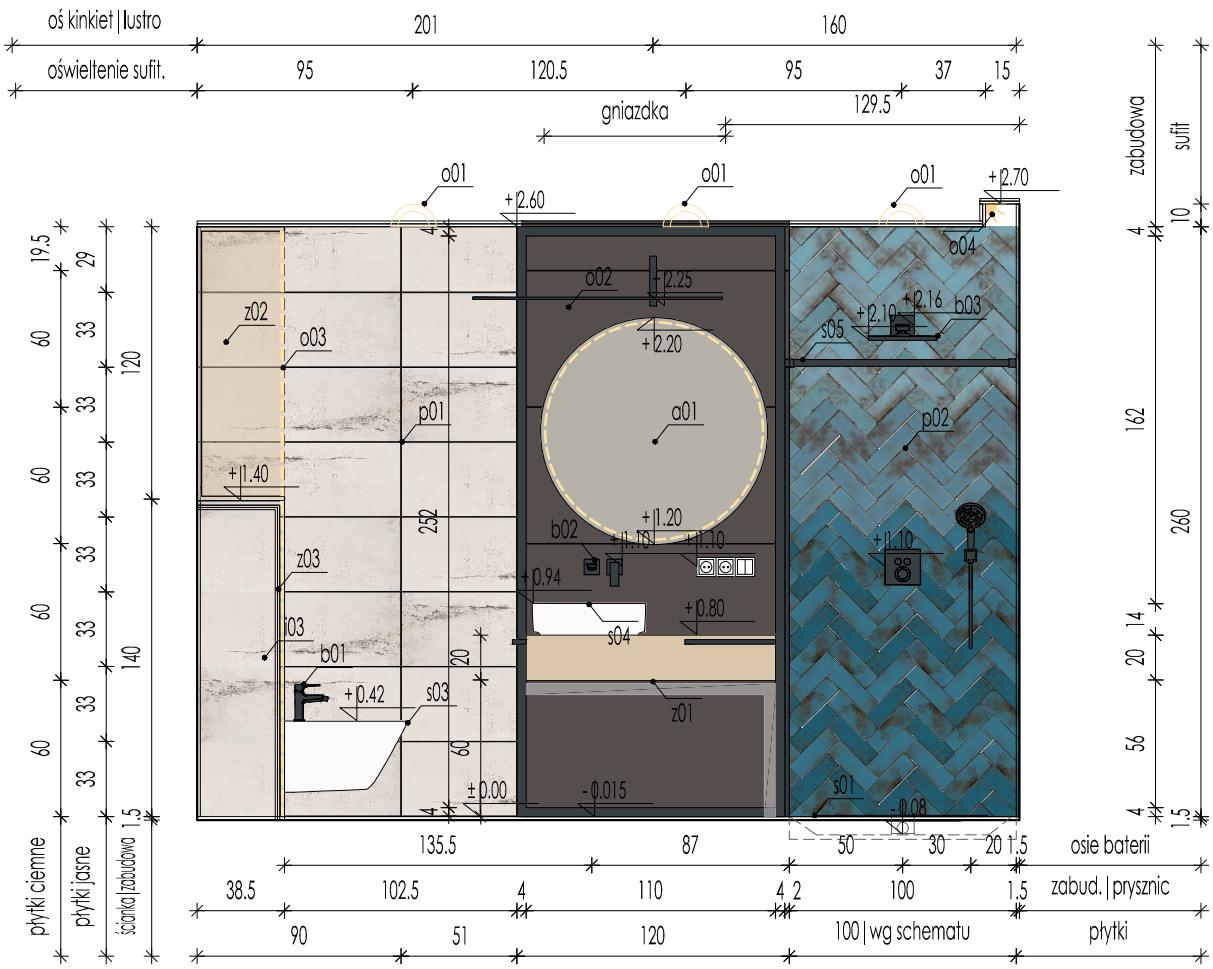

WIDOK A-A

INWESTYCJA: PROJEKT ARANŻACJI WNĘTRZ | DOM ŚWIERKOWY

TYTUŁ RYSUNKU: DKS-3.PW-ŁAZ.ANTRESOLA-WIDOK A-A

DATA:

UWAGA:wszystkie wymiary należy sprawdzić na budowie

drzwi
d01 drzwi asilo moderno 1, ościeznica regulowana asilo-r

farby
f01 farba biała

płytki
p01 płytka jasna z przetarta tubądzin curio płytka ścienna
p02 płytka morska jodełka tubądzin curio blue mix a/b/c str
p03 płytka antracyt przecierki baltimore anthracite matt

sprzęty
s01 kessel linearis compact odpływ liniowy prysznicowy 75 cm stal nierdzewna 45600.63
s02 roca gap square miska wc wisząca rimless z deską wolnoopadającą utraslim biała a34h472000
s03 bidet roca gap square bidet wiszący supraglaze biały a357476s00
s04 roca inspira round umywalka 50x37 cm nablatowa owalna supraglaze biała a327520s00
s05 sanswiss easy walk-in ścianka prysznicowa 100 cm wolnostojąca czarny mat/szkło przezroczyste str4p1000607

baterie
b01 hansgrohe metropol bateria bidetowa stojąca czarny mat 32520670
b02 hansgrohe metropol bateria umywalkowa podtynkowa ecosmart czarny mat 32526670
b03 hansgrohe raindance e system zestaw prysznicowy podtynkowy termostatyczny czarny mat 27939670

instalacje
i01 geberit duofix stelaż podtynkowy do wc up320 sigma h112 111.320.00.5
i02 geberit sigma30 przycisk spłukujący czarny błyszczący/czarny mat 115.883.dw.1
i03 geberit duofix element montażowy do bidetu h112 111.510.00.1
i04 grzejnik elektryczny terma simple czarny max.50x144cm

akcesoria
a01 lustro łazienkowe okrągłe z podświetleniem - koło led średnica 100cm
a02 koszyk 29x12x5,5 ze ściągaczką / czarny mat, wkład z tworzywa biały, 16.069-b
a03 wieszak na ręczniki sufitowy metalowy podwójny m
a04 stella classic uchwyt na papier toaletowy czarny mat 07.445-b
a05 stella classic szczotka toaletowa wisząca czarny mat 07.433-b

zabudowy
z01 szafka umywalkowa z ramą podświetlaną
z02 szafka nad bidetem
z03.okładzina meblowa ścianki gk przy bidecie

oświetlenie
o01 kinkiet impulse led L
o02 oprawa wpuszczana putt max led aqforme
o03 oprawa ledowa meblowa np LED Kluś PiKO
o04 oświetlenie liniowe ledowe

INWESTYCJA: PROJEKT ARANŻACJI WNĘTRZ | DOM ŚWIERKOWY

TYTUŁ RYSUNKU: DKS-3.PW-ŁAZ.ANTRESOLA-WIDOK B-B

DATA:

UWAGA:wszystkie wymiary należy sprawdzić na budowie

drzwi
d01 drzwi asilo moderno 1, ościeznica regulowana asilo-r

farby
f01 farba biała

płytki
p01 płytka jasna z przetarta tubądzin curio płytka ścienna
p02 płytka morska jodełka tubądzin curio blue mix a/b/c str
p03 płytka antracyt przecierki baltimore anthracite matt

sprzęty
s01 kessel linearis compact odpływ liniowy prysznicowy 75 cm stal nierdzewna 45600.63
s02 roca gap square miska wc wisząca rimless z deską wolnoopadającą utraslim biała a34h472000
s03 bidet roca gap square bidet wiszący supraglaze biały a357476s00
s04 roca inspira round umywalka 50x37 cm nablatowa owalna supraglaze biała a327520s00
s05 sanswiss easy walk-in ścianka prysznicowa 100 cm wolnostojąca czarny mat/szkło przezroczyste str4p1000607

baterie
b01 hansgrohe metropol bateria bidetowa stojąca czarny mat 32520670
b02 hansgrohe metropol bateria umywalkowa podtynkowa ecosmart czarny mat 32526670
b03 hansgrohe raindance e system zestaw prysznicowy podtynkowy termostatyczny czarny mat 27939670

instalacje
i01 geberit duofix stelaż podtynkowy do wc up320 sigma h112 111.320.00.5
i02 geberit sigma30 przycisk spłukujący czarny błyszczący/czarny mat 115.883.dw.1
i03 geberit duofix element montażowy do bidetu h112 111.510.00.1
i04 grzejnik elektryczny terma simple czarny max.50x144cm

akcesoria
a01 lustro łazienkowe okrągłe z podświetleniem - koło led średnica 100cm
a02 koszyk 29x12x5,5 ze ściągaczką / czarny mat, wkład z tworzywa biały, 16.069-b
a03 wieszak na ręczniki sufitowy metalowy podwójny m
a04 stella classic uchwyt na papier toaletowy czarny mat 07.445-b
a05 stella classic szczotka toaletowa wisząca czarny mat 07.433-b

zabudowy
z01 szafka umywalkowa z ramą podświetlaną
z02 szafka nad bidetem
z03.okładzina meblowa ścianki gk przy bidecie

oświetlenie
o01 kinkiet impulse led L
o02 oprawa wpuszczana putt max led aqforme
o03 oprawa ledowa meblowa np LED Kluś PiKO
o04 oświetlenie liniowe ledowe

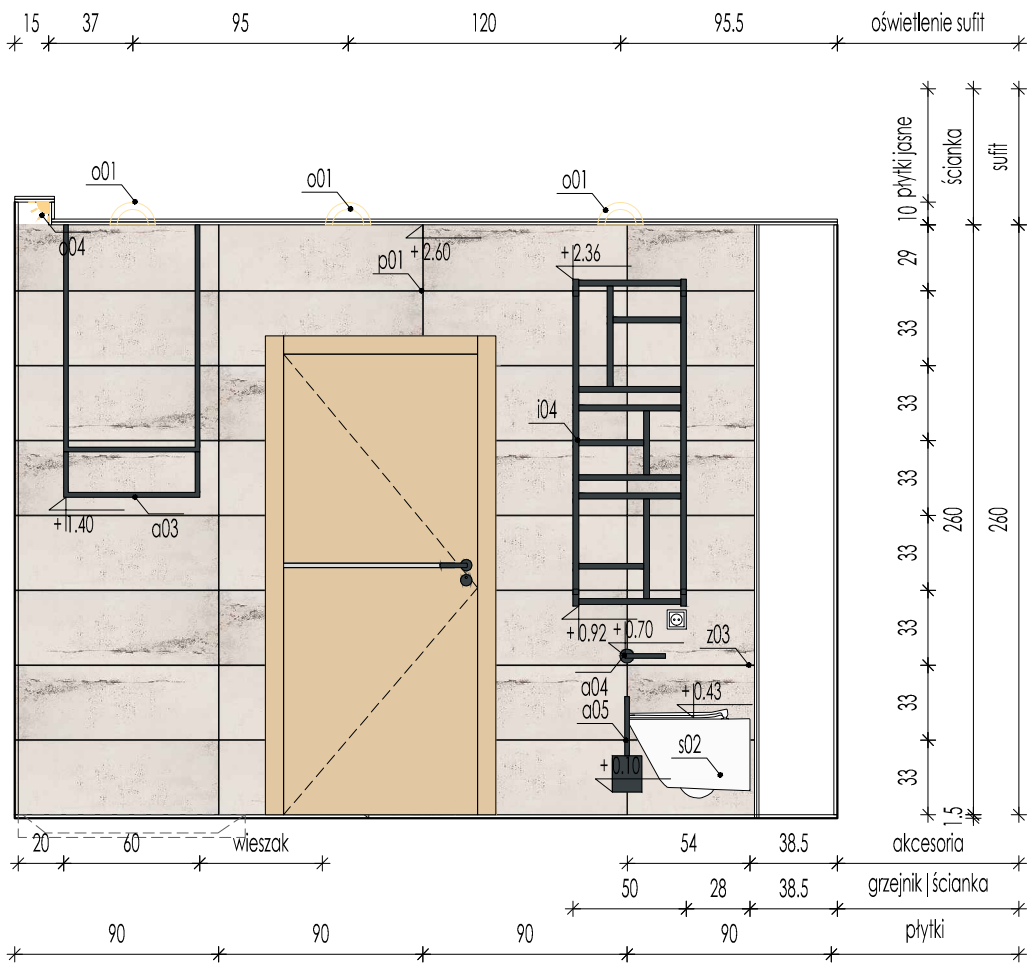

INWESTYCJA: PROJEKT ARANŻACJI WNĘTRZ | DOM ŚWIERKOWY

TYTUŁ RYSUNKU: DKS-3.PW-ŁAZ.ANTRESOLA-WIDOK C-C

DATA:

UWAGA:wszystkie wymiary należy sprawdzić na budowie

drzwi
d01 drzwi asilo moderno 1, ościeznica regulowana asilo-r

farby
f01 farba biała

płytki
p01 płytka jasna z przetarta tubądzin curio płytka ścienna
p02 płytka morska jodełka tubądzin curio blue mix a/b/c str
p03 płytka antracyt przecierki baltimore anthracite matt

sprzęty
s01 kessel linearis compact odpływ liniowy prysznicowy 75 cm stal nierdzewna 45600.63
s02 roca gap square miska wc wisząca rimless z deską wolnoopadającą utraslim biała a34h472000
s03 bidet roca gap square bidet wiszący supraglaze biały a357476s00
s04 roca inspira round umywalka 50x37 cm nablatowa owalna supraglaze biała a327520s00
s05 sanswiss easy walk-in ścianka prysznicowa 100 cm wolnostojąca czarny mat/szkło przezroczyste str4p1000607

baterie
b01 hansgrohe metropol bateria bidetowa stojąca czarny mat 32520670
b02 hansgrohe metropol bateria umywalkowa podtynkowa ecosmart czarny mat 32526670
b03 hansgrohe raindance e system zestaw prysznicowy podtynkowy termostatyczny czarny mat 27939670

instalacje
i01 geberit duofix stelaż podtynkowy do wc up320 sigma h112 111.320.00.5
i02 geberit sigma30 przycisk spłukujący czarny błyszczący/czarny mat 115.883.dw.1
i03 geberit duofix element montażowy do bidetu h112 111.510.00.1
i04 grzejnik elektryczny terma simple czarny max.50x144cm

akcesoria
a01 lustro łazienkowe okrągłe z podświetleniem - koło led średnica 100cm
a02 koszyk 29x12x5,5 ze ściągaczką / czarny mat, wkład z tworzywa biały, 16.069-b
a03 wieszak na ręczniki sufitowy metalowy podwójny m
a04 stella classic uchwyt na papier toaletowy czarny mat 07.445-b
a05 stella classic szczotka toaletowa wisząca czarny mat 07.433-b

zabudowy
z01 szafka umywalkowa z ramą podświetlaną
z02 szafka nad bidetem
z03.okładzina meblowa ścianki gk przy bidecie

oświetlenie
o01 kinkiet impulse led L
o02 oprawa wpuszczana putt max led aqforme
o03 oprawa ledowa meblowa np LED Kluś PiKO
o04 oświetlenie liniowe ledowe

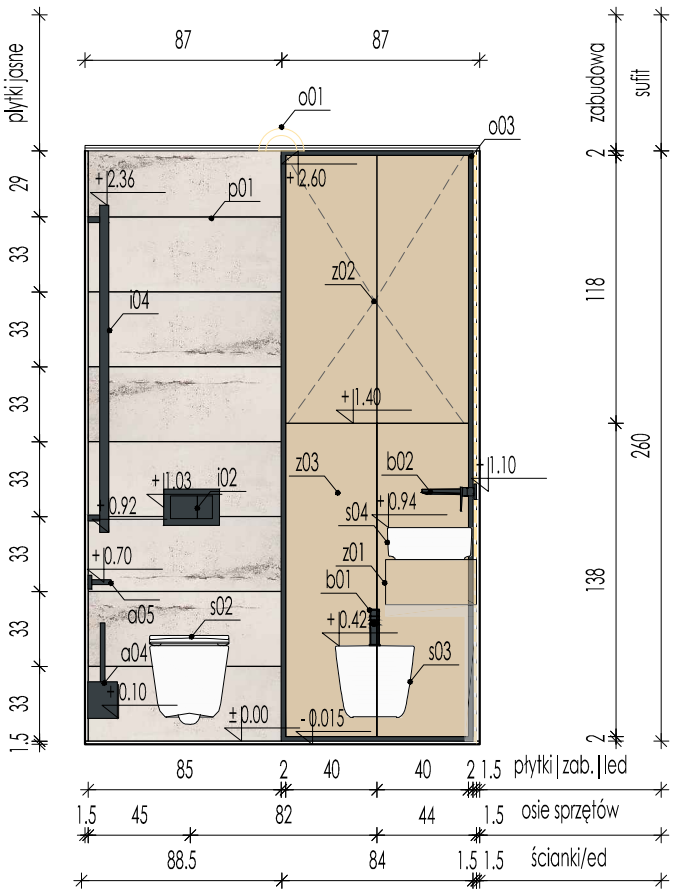

WIDOK D-D

INWESTYCJA: PROJEKT ARANŻACJI WNĘTRZ | DOM ŚWIERKOWY

TYTUŁ RYSUNKU: DKS-3.PW-ŁAZ.ANTRESOLA-WIDOK D-D

DATA:

UWAGA:wszystkie wymiary należy sprawdzić na budowie

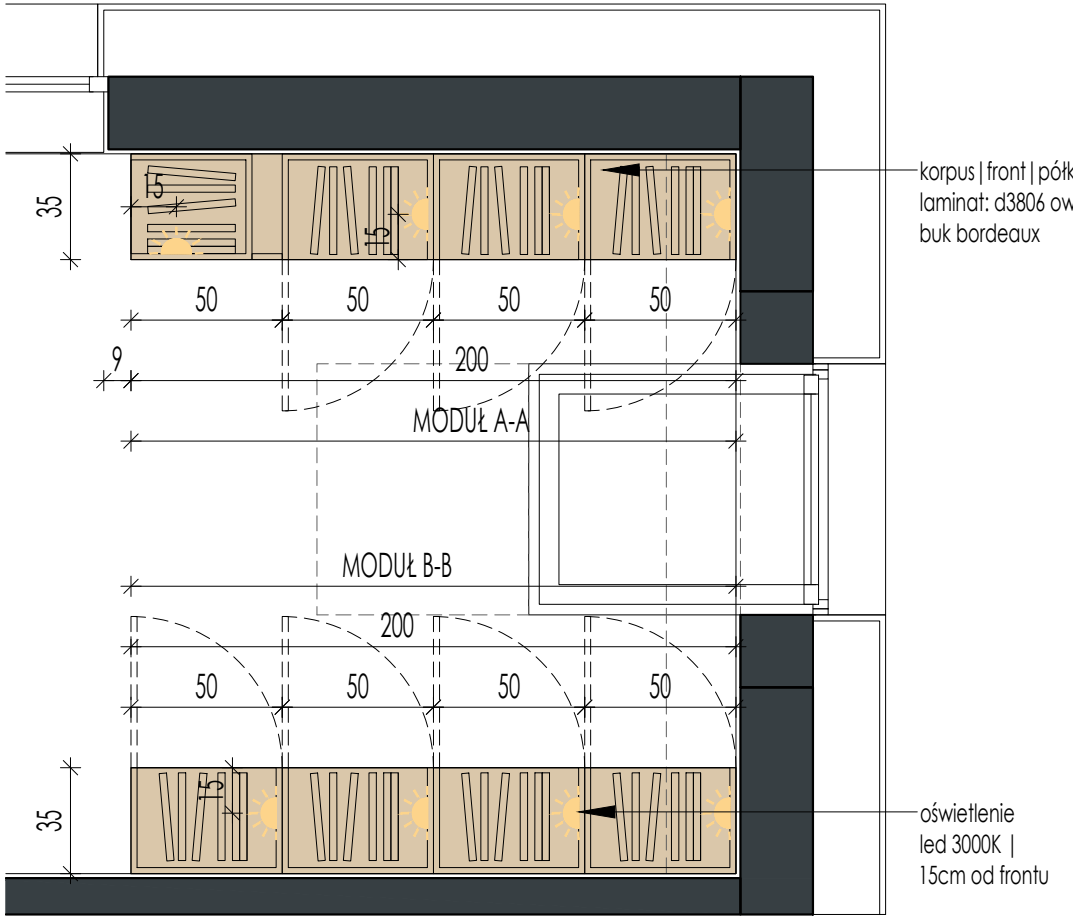

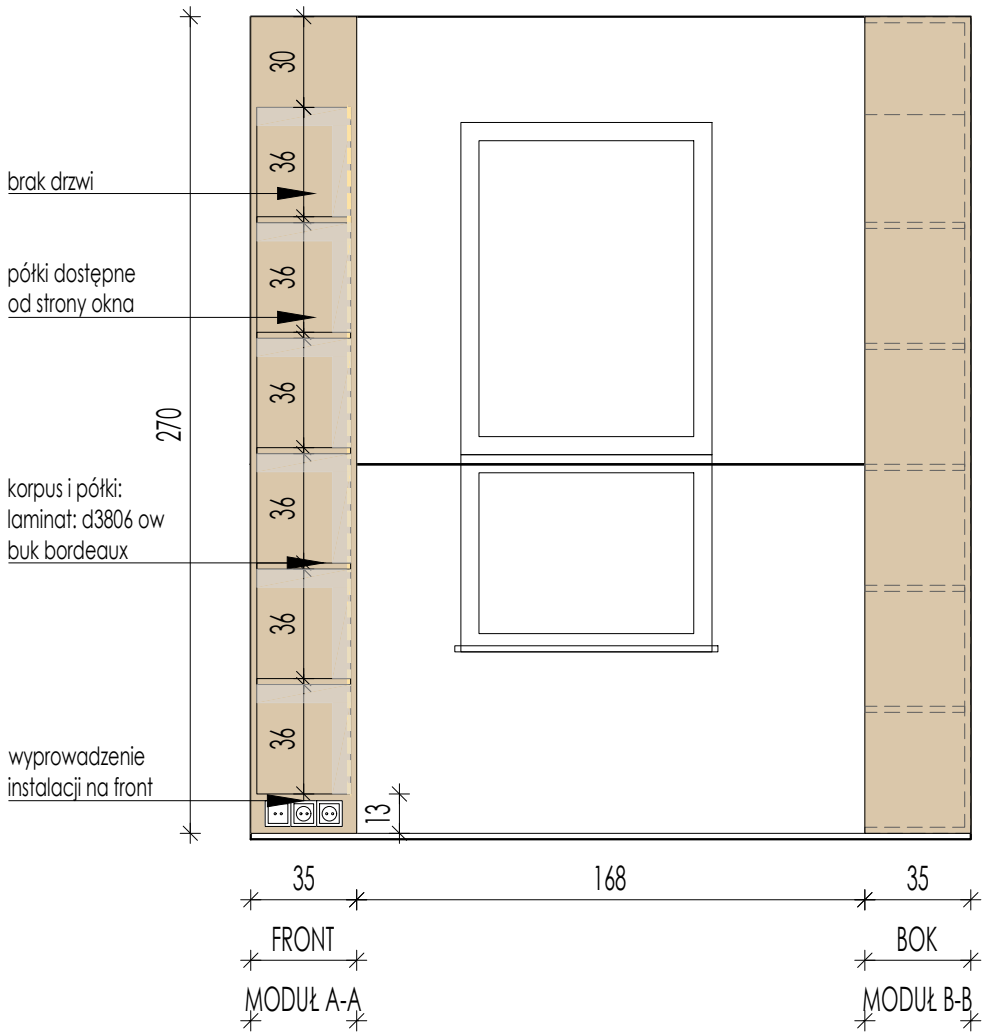

INWESTYCJA: PROJEKT ARANŻACJI WNĘTRZ | DOM ŚWIERKOWY

TYTUŁ RYSUNKU: DKS-4.ZM-POK.ŚWIERK.-BIBLIOTEKA 1

DATA:

UWAGA:wszystkie wymiary należy sprawdzić na budowie

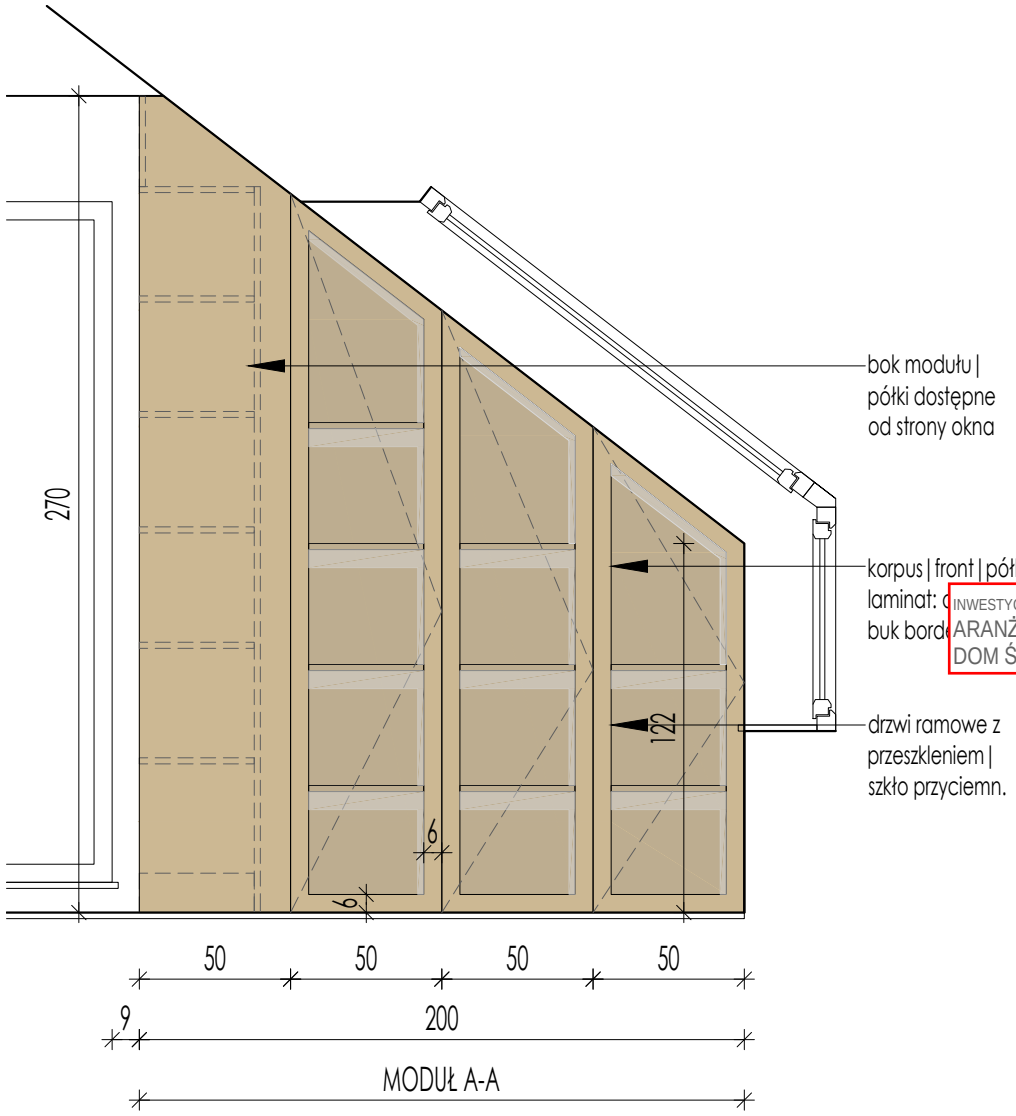

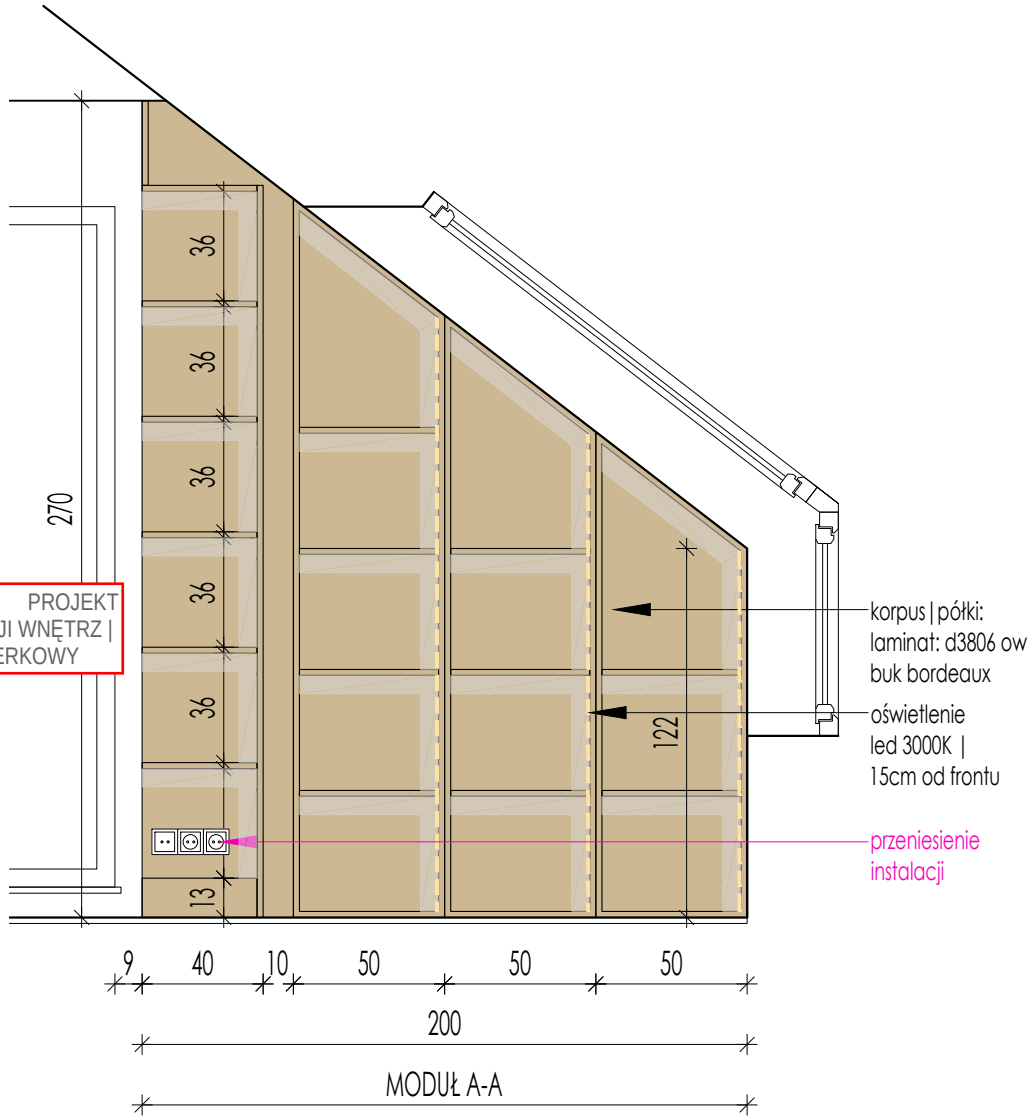

INWESTYCJA: PROJEKT ARANŻACJI WNĘTRZ | DOM ŚWIERKOWY

INWESTYCJA: PROJEKT ARANŻACJI WNĘTRZ | DOM ŚWIERKOWY

TYTUŁ RYSUNKU: DKS-4.ZM-POK.ŚWIERK.-BIBLIOTEKA 2

DATA: 05.12.2023

UWAGA:wszystkie wymiary należy sprawdzić na budowie

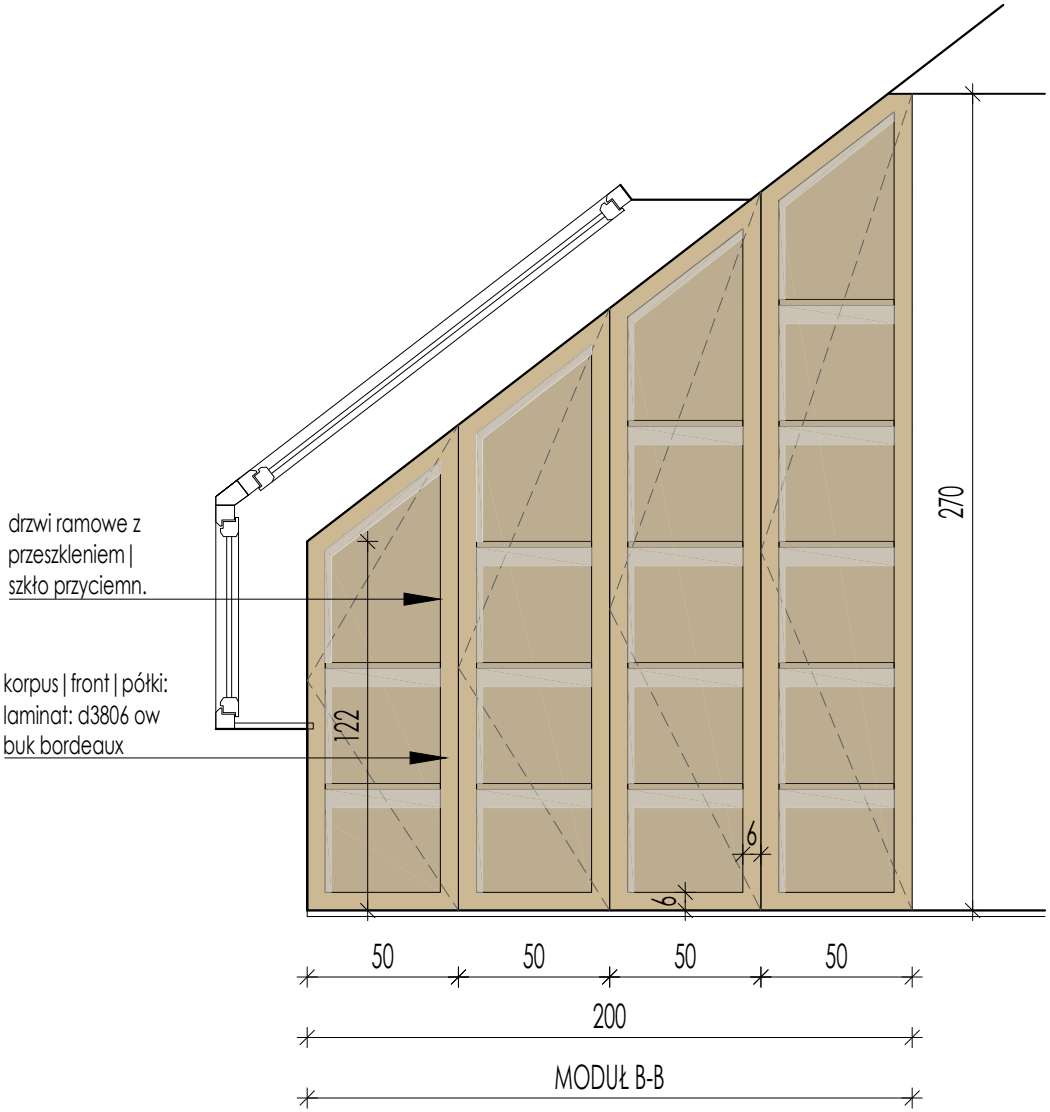

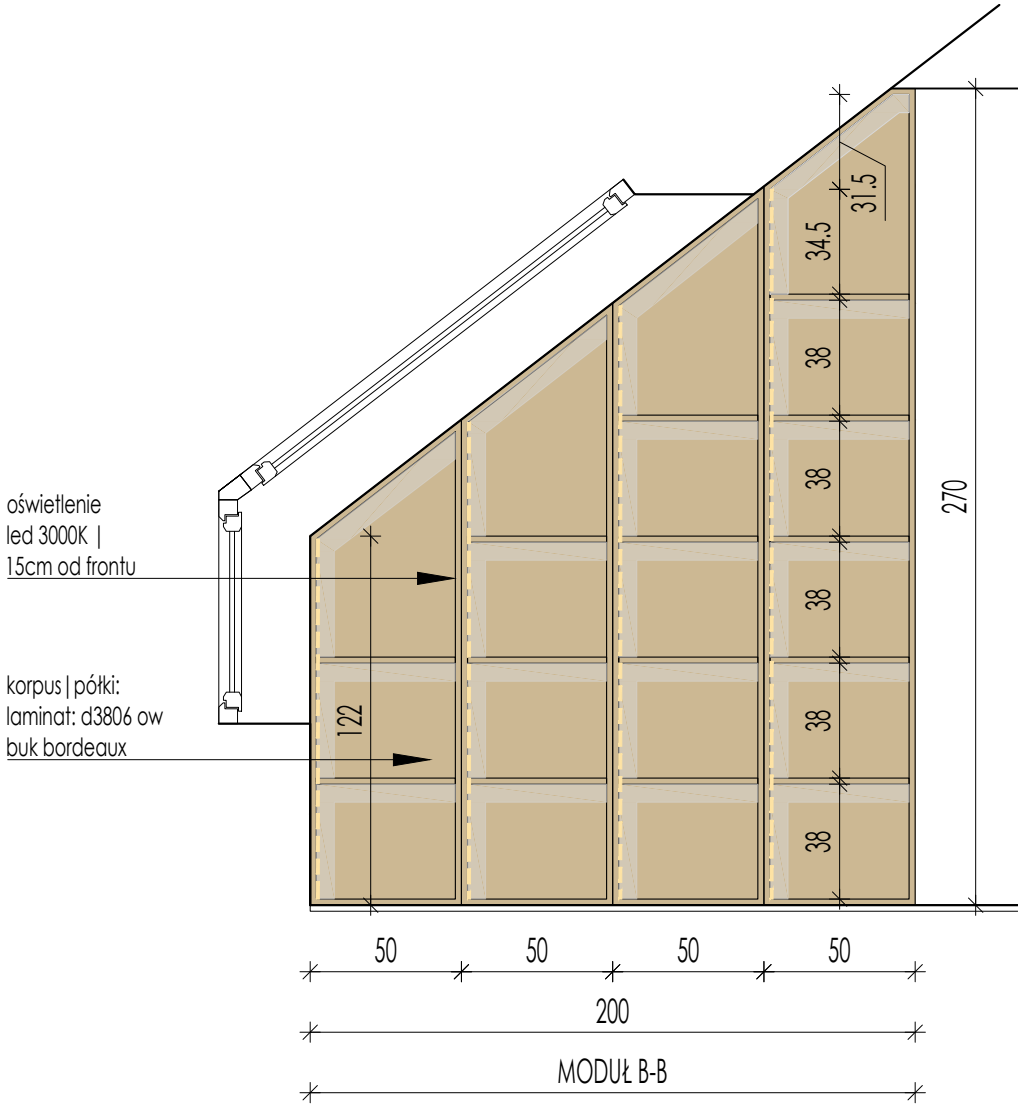

INWESTYCJA: PROJEKT ARANŻACJI WNĘTRZ | DOM ŚWIERKOWY

TYTUŁ RYSUNKU: DKS-4.ZM-POK.ŚWIERK.-BIBLIOTEKA 3

DATA:

UWAGA:wszystkie wymiary należy sprawdzić na budowie